

Prendre soin  
de vos hôtes.  
**Et aussi**  
de la planète.

# JVD. DES PRODUITS QUI PRENNENT SOIN DE VOUS



Depuis plus de 40 ans, nous avons fait de la prise en charge des besoins de nos clients, de leurs employés, ainsi que de leurs visiteurs, notre vocation. Mais notre mission dépasse largement la simple fabrication de produits. Pour nous, « prendre soin » est un engagement global, une philosophie qui inclut également une responsabilité envers la planète.

Notre engagement environnemental est au cœur de nos préoccupations, et l'année dernière, cet effort a été une fois de plus salué par l'obtention du prestigieux label Ecovadis Gold, une reconnaissance de notre travail en matière d'éco-conception et de durabilité. Cette récompense est une véritable fierté, car elle valide le chemin parcouru et renforce notre détermination à aller encore plus loin.

Jour après jour, nous poursuivons nos efforts pour réduire notre empreinte écologique, tout en continuant d'innover et de concevoir des produits durables, pensés pour l'avenir.

**JVD. Products that care.**



# SOMMAIRE

LES COLLECTIONS  
P.4 > P.13

GAMME SHIELD  
P.14 > P.19

SÈCHE-CHEVEUX  
P.20 > P.29

MIROIRS  
P.30 > P.36

ACCESSOIRES  
SALLE DE BAIN  
P.37 > P.45

MINIBARS  
P.46 > P.49

COFFRES-FORTS  
P.50 > P.53

PLATEAUX ACCUEIL  
P.54 > P.66

ACCESSOIRES  
CHAMBRE  
P.67 > P.79

ESPACES COLLECTIFS  
P.80 > P.87

SANITAIRES  
P.88 > P.93

CUISINES  
P.94 > P.97



Découvrez la sélection de l'association des gouvernantes générales de l'hôtellerie (AGGH). Pour vous, elles ont testé plusieurs produits et vous partagent leurs coups de cœur. **Retrouvez-les grâce au macaron !**



Retrouvez tous nos produits éco-conçus d'un seul coup d'œil grâce à ce + produit sur fond vert :  
**+ ÉCO-CONCEPTION**

# TERRA NOVA NOTRE SÉLECTION D'ÉQUIPEMENTS POUR UNE CHAMBRE ÉCO-RESPONSABLE

Nous vous proposons ici une sélection de nos plus beaux produits durables pour vous aider à composer une chambre qui séduira vos clients tout en prenant soin de l'environnement.

Que ce soit dans leur fabrication ou pour leur usage, ils sont tous pensés pour réduire la consommation d'énergie et ainsi limiter votre empreinte environnementale.



AUVA  
**REF 8 22 2258**  
P 26



## L'éco-conception pour vous permettre de consommer moins et mieux

Des sèche-cheveux dernière génération qui permettent de réduire la consommation d'énergie, des purificateurs d'air qui suppriment l'utilisation de consommables ou des racks fabriqués à partir du bois de forêts françaises, notre bureau de R&D s'efforce à concevoir des produits de manière éco-responsable.

**Auva /** En plus d'une conception en aluminium pour réduire l'utilisation de plastique, Auva est dotée d'un moteur brushless à longue durée de vie et d'une puissance optimisée de 1 400 W.

**Shield Compact /** Fabriqué en France. Impact positif sur la qualité de l'air ambiant.



SHIELD COMPACT  
**REF 8 77 2134-WH**  
P 18



ROYCE  
**REF 8 66 2198**  
P 59

**Royce /** Première solution pour ne chauffer que la quantité d'eau nécessaire, instantanément, et permettant **d'économiser 90% d'électricité** par rapport à une bouilloire classique.



ECLIPS  
**REF 8 66 967**  
P 34

**Berengere /** Nouveauté produit. Fabriqué en France avec des matériaux naturels. **Assemblage réalisé par un ESAT**, organisme permettant l'insertion sociale et professionnelle des personnes en situation de handicap.



BERENGERE  
**REF 8 66 2241**  
P 68

## Chaque détail compte

De la conception de ces produits à la logistique, l'ensemble des équipes JVD est mobilisé pour penser à tout et faire la différence.

Nous luttons contre l'obsolescence programmée en développant des produits réparables et nous privilégions des matières premières et des partenaires au plus près de notre unité de fabrication.

Nous optimisons l'empreinte carbone de nos produits, de la conception à l'emballage.

**TERRA  
NOVA**

# COLLECTION NEW YORK

Fascinante et futuriste, notre collection New York est la finition contemporaine idéale pour vos ambiances chics et industrielles. Les reflets métalliques de l'inox contrastent avec l'élégante sobriété du noir pour un rendu d'avant-garde ultra tendance.



## Coffre-fort Guardian

Parfaitement sécurisé grâce à sa robustesse et à son système de verrouillage par code ou par carte, Guardian protège les biens les plus précieux, même volumineux (ex. ordinateur portable 15").

GUARDIAN

REF 8 66 665

P 52



MINIBAR

REF 8 66 1352

P 49



## Minibar

Économique grâce à sa technologie de thermo-absorption et parfaitement robuste, ce minibar protège vos boissons de la chaleur et des infractions.



WUZE

**REF 8 66 1610**

P 71

### Réveil Wuze

Pour recharger ses batteries et celles de son smartphone, Wuze est l'accessoire idéal. Avec son design original à l'esthétique lunaire, Wuze est la promesse de nuits calmes et de réveils tout en douceur.

### Corbeille à déchets

Grâce à son système de double paroi, cette corbeille noire et inox chromé masque le sac poubelle qui reçoit les déchets.



### Porte-bagage Rack

En plus d'être compact et ultra résistant, le rack métal design s'intègre à tous les univers avec son design élégant et contemporain.

RACK

**REF 8 66 1530**

P 69



CORBEILLE

**REF 8 99 546**

P 73

# COLLECTION OSLO

Blanc et bois, un mariage fait pour durer ! Pour contrebalancer l'aspect parfois terne et froid du blanc, optez pour des notes boisées, douces et chaleureuses. Pour apporter une touche de lumière et de modernité à vos ambiances rustiques, préférez la pureté du blanc. Ambiance contemporaine, scandinave ou industrielle... avec notre collection Oslo, tout est une question d'équilibre.

POUBELLE CARTON  
BUREAU

**REF 8 99 2106**

P 76

DUCHESSE

**REF 8 66 758**

P 61



## Bouilloire Duchesse

Pour une préparation simplifiée et parfaitement sécurisée des boissons chaudes, optez pour notre bouilloire Duchesse et sa poignée brevetée Switchsafe®.



## Poubelle en carton recyclé

Avec cette poubelle en carton 100% FSC ou recyclé, faire le tri n'a jamais été aussi naturel !





TRUSTEE  
COMPACT  
**REF 8 66 1390**  
P 53



**Coffre-fort  
Trustee Compact**  
Sobre et parfaitement ergonomique, ce coffre-fort ultra compact protège les biens les plus précieux en toute discrétion.



### Miroir Galaxy

Double éclairage LED, vision grossissante x3, avec le miroir Galaxy, accédez à une nouvelle définition de la beauté.



GALAXY SUR  
PIED  
**REF 8 66 986**  
P 33



**Sèche-cheveux Clipper**  
Poignée brevetée Lighttouch® et système ionisant, avec Clipper, profitez d'un séchage rapide tout en prenant soin des cheveux.

CLIPPER  
**REF 8 22 1191**  
P 24

# COLLECTION PARIS

**I** Couleur intemporelle par excellence, le noir n'en reste pas moins audacieux, capable d'apporter profondeur et caractère à n'importe quelle pièce. Minimaliste, industrielle ou bohème... quelle que soit l'ambiance choisie, avec notre collection Paris, vous avez forcément tout bon.

SANIBOX

REF 8 99 1311

P 39

CARAÏBE

REF 8 22 1769

P 29

## Sèche-cheveux Caraïbe

Avec son diffuseur breveté à l'indice de protection le plus élevé du marché, Caraïbe facilite le coiffage tout en prenant soin des cheveux.

## Distributeur de mouchoirs Sanibox

Pratique et élégant grâce à son boîtier à attache intégrée (disponible en blanc, chromé et noir mat), Sanibox se fond dans n'importe quelle décoration.



**Miroir Fiesta**

Avec sa double face (normal et vision x3), le miroir Fiesta, tout en élégance avec son bras en laiton chromé tubulaire, fait basculer la beauté dans un autre monde, d'un simple geste de la main.

FIESTA  
REF 8 66 1688

P 36

**Distributeur Isiss**

Écologique et économique avec son réservoir réutilisable, Isiss distribue shampoing, savon et lotion d'une simple pression.



DIVA  
REF 8 66 1341

P 58

**Bouilloire Diva**

Pratique, silencieuse et parfaitement sécurisée grâce à son système d'arrêt automatique par la simple prise en main de la poignée Switchsafe®, Diva a tout pour plaire.

ISSISS  
REF 8 44 1767

P 39



# COLLECTION SAINT-MALO

Lignes épurées, matériaux lisses et clean, notre collection SAINT-MALO s'adapte à toutes les ambiances, tous les styles. Véritable caméléon, elle se fond parfaitement dans des décors aussi bien géométriques et chics, que naturels et bucoliques.

## Fer et défroisseur Velyss

Facile à utiliser et à ranger, ce fer et défroisseur 2 en 1 prend soin des vêtements les plus délicats grâce à sa semelle en céramique.

VELYSS

REF 8 66 1773

P 77

WAVE

REF 8 66 1691

P 70

## Réveil Wave

Recharger ses batteries et celles de son smartphone, un rêve qui devient réalité avec notre réveil Wave et son chargeur à induction intégré, son bluetooth et son port USB.



ALTEO

**REF 8 22 1140**

P 22

### Sèche-cheveux Alteo

Conçu en France et équipé de sa poignée LightTouch®, l'Alteo est un concentré de puissance pour ravir tous les clients.

### Miroir Céleste

Avec sa couronne lumineuse (chaude ou froide) et son détecteur tactile SmarTech® Blue, ce miroir grossissant par 3 offre un nouveau regard sur la beauté.



### Lampe Beacon

Lumière graduelle, chaude ou blanche, prise USB et chargeur à induction... confort d'utilisation et économies d'énergie sont au rendez-vous avec cette lampe aux finitions élégantes et ultra modernes.

BEACON

**REF 8 66 1574**

P 72



CELESTE

**REF 8 66 1651**

P 35



# NOS PURIFICATEURS D'AIR

PAGES 14 À 19

## 3 RAISONS DE VOUS ÉQUIPER D'UN PURIFICATEUR D'AIR

Saviez-vous que l'air que vos clients respirent est sur le point de devenir aussi important que le confort de la literie ou la douceur des serviettes ? Dans un monde où la qualité de l'air devient une préoccupation croissante, nous vous donnons 3 bonnes raisons de vous équiper de purificateurs d'air.

### RAISON N° 1 : OPTIMISER LE TAUX D'OCCUPATION DES CHAMBRES ET SALLES DE RÉUNION

Quel hôtel n'a pas été confronté au désagrément d'une chambre ou d'une salle de réunion rendue indisponible par des mauvaises odeurs (odeurs corporelles fortes, tabac froid...)? En supprimant rapidement et sans produit chimique ces odeurs, nos purificateurs d'air vous assurent une disponibilité maximale.

### RAISON N° 2 : PRENDRE SOIN DE VOS CLIENTS ET VOUS DIFFÉRENCIER

Vos clients sont à la recherche d'une parenthèse rimant avec confort, qualité, sommeil et beauté. En supprimant les allergènes, les polluants, les odeurs et les contaminants, nos purificateurs d'air améliorent l'expérience et le sommeil de vos clients, et qui ne manquera pas de séduire une clientèle étrangère déjà coutumière des purificateurs d'air.

### RAISON N° 3 : PROPOSER UN SERVICE À VOS CLIENTS LES PLUS SENSIBLES

Selon l'Organisation mondiale de la Santé, une personne sur quatre est allergique ; et ce chiffre grimpera à une sur deux en 2050. En équipant vos établissements d'un purificateur d'air, vous répondez à un problème de santé public majeur permettant de séduire et fidéliser une clientèle nombreuse.

Shield  
By JVD

## ESPACES COMMUNS - SHIELD

Salles de réunion, salle de sport, lobby... Offrez à vos clients un cadre de détente ou de travail favorisant le bien-être et la concentration.



### SHIELD

○ Blanc crème

**REF 8 77 2127-WH**

● Vert Malachite

**REF 8 77 2127-GR**

● Bleu Saphir

**REF 8 77 2127-BL**

● Bronze

**REF 8 77 2127-BR**

● Noir mat

**REF 8 77 2127-BK**



Grâce à son Cœur issu d'une technologie unique le Shield n'utilise pas de consommables (filtres HEPA).

**REF 8 77 2130**

FABRIQUÉ EN FRANCE

### + PRODUIT

+ **Une technologie brevetée**  
La Smart Mineralisation®

+ **Un design récompensé**

+ **Efficacité prouvée**  
sur les allergènes,  
contaminants, polluants,  
odeurs...

+ **ÉCO-CONCEPTION**

### CARACTÉRISTIQUES

- Surface traitée : de 20 à 60 m<sup>2</sup>
- 2 modes de fonctionnement : CONTINU / BOOST
- Niveau sonore Min/Max : 38 / 68 dB
- Alimentation : 200-240V
- Puissance Max : 85 W
- Matière du capot : Acier époxy
- Débit d'air max : 400 m<sup>3</sup>/h
- Changement du Cœur (REF 8 77 2130) recommandé tous les 3 ans
- Poids : 8,75 kg
- Dimensions : H. 457 x P. 300 mm



## TRAITEMENT PONCTUEL SHIELD + CHARIOT

Éliminer les mauvaises odeurs ou les virus pour créer un air sain dans les chambres et optimiser leur taux d'occupation.



SHIELD + CHARIOT

**REF 8 99 2149**

FABRIQUÉ EN FRANCE

### + PRODUIT

- + Facile à déplacer (4 roulettes axées)
- + **PRATIQUE**  
Enrouleur du câble d'alimentation intégré
- + **ERGONOMIQUE**  
Design pensé pour éviter les troubles musculosquelettiques TMS
- + **STABLE**  
Aimants intégrés pour garantir le maintien de l'appareil

### CARACTÉRISTIQUES

- Matériau : Acier
- Couleur : Noir
- Dimensions : H. 878 x P. 315 mm

## CHAMBRES – SHIELD COMPACT

Améliorez le confort et le sommeil de vos clients en leur offrant un air intérieur dépollué et sans allergènes.



### SHIELD COMPACT

○ Blanc crème

**REF 8 77 2134-WH**

● Vert Malachite

**REF 8 77 2134-GR**

● Bleu Saphir

**REF 8 77 2134-BL**

● Noir mat

**REF 8 77 2134-BK**



### SHIELD COMPACT AVEC SUPPORT MURAL

○ Blanc crème

**REF 8 77 2157-WH**

● Vert Malachite

**REF 8 77 2157-GR**

● Bleu Saphir

**REF 8 77 2157-BL**

● Noir mat

**REF 8 77 2157-BK**

FABRIQUÉ EN FRANCE

#### + PRODUIT

- + **Compact et léger**
- + **Une technologie brevetée**  
La Smart Mineralisation®
- + **Un design unique**
- + **ÉCO-CONCEPTION**

#### CARACTÉRISTIQUES

- Surface traitée : jusqu'à 20 m<sup>2</sup>
- 2 modes de fonctionnement : CONTINU / BOOST
- Niveau sonore : 36 dB
- Tension d'alimentation : 12 VDC
- Puissance : 22 W
- Isolation électrique : Classe III
- Antivol universel (REF 2 10 2097)
- Matière du capot : aluminium anodisé
- Changement du Smart Hepa Filter (REF 5 90 2948) recommandé tous les ans
- Poids : 805 grammes
- Dimensions : H. 160 x P. 145 mm

#### + PRODUIT

- + **Design signé RF Studio en harmonie avec le Shield Compact**
- + **Acier inoxydable**
- + **Maintien et sécurité anti-vol pour être utilisé dans tous les lieux accueillant du public**

#### CARACTÉRISTIQUES

- Matériau : Acier
- Couleur : Chrome
- Dim. (mm) : L. 75 x H. 98 x P. 102

# L'ALLIANCE DE PERFORMANCES INÉGALABLES ET D'UN DESIGN SIGNÉ D'UNE MAIN DE MAÎTRE

## UNE TECHNOLOGIE BREVETÉE : LA SMART MINÉRALISATION

Nos purificateurs capturent les molécules polluantes et les détruisent. Ils ont été testés par des laboratoires indépendants, selon les protocoles des normes les plus exigeantes sur le marché.

## PAS DE CONSOMMABLE

La Smart Minéralisation® offre non seulement des performances inégalables, elle permet également aux différentes briques technologiques qui la composent de s'auto-décontaminer et ainsi d'éliminer les changements de consommables toujours trop fréquents.

## UN DESIGN SIGNÉ RAMY FISCHLER

La gamme de purificateurs Shield est signée de la main du designer Ramy Fischler. Décoré de l'ordre des Arts et des Lettres en 2016 et nommé designer de l'année en 2018.



INNOVATION  
BREVETÉE JVD



La technologie de Smart Mineralisation® présente dans le Shield ne nécessite pas de consommable ni de changement de filtre. Nos purificateurs d'air ont été conçus pour durer en utilisant des matériaux facilement recyclables comme l'acier.



ALTEO

**REF 8 22 1140**

P 22

# NOS SÈCHE-CHEVEUX

PAGES 20 À 29

## VOS CLIENTS SE SENTENT COMME À LA MAISON

Faciles à manipuler et élégants, nos sèche-cheveux ont été pensés pour offrir un confort optimal à vos clients : une bonne prise en main pour un objet résistant, un concentré de technologie pour un séchage aussi doux qu'efficace et un design qui ne laisse personne indifférent.

### CHOUCHOUTEZ VOS CLIENTS

Plébiscité par plus des 2/3 des clients interrogés et obligatoire pour les hôtels de catégorie 4 étoiles et supérieure, le sèche-cheveux est progressivement devenu un incontournable du service hôtelier. Une étude du Comité pour la Modernisation de l'Hôtellerie Française (CMHF) révèle qu'il est l'accessoire de salle de bain le plus attendu, particulièrement prisé de la clientèle féminine. Pratique, design et puissant, il permet aux voyageurs de profiter de tout le confort sans avoir à emporter leur propre appareil dans leurs bagages.

### DÉMÊLEZ LE VRAI DU FAUX

Le choix d'un sèche-cheveux n'est pas qu'une affaire de puissance ! Certains appareils, de par leur conception, offrent une qualité de séchage supérieure à température modérée. Ainsi, en plus de protéger les cheveux sensibles grâce à une utilisation raisonnée de la vitesse et de la chaleur, ces appareils sont beaucoup moins gourmands en énergie et donc moins coûteux. Des solutions permettent de moduler la vitesse et la chaleur du sèche-cheveux.

### INNOVEZ AVEC LE SYSTÈME IONISANT

Pour neutraliser l'électricité statique qui apparaît sur les cheveux lors du séchage, certains appareils sont équipés d'un système ionisant : un processus basse température permettant un séchage rapide sans agresser la fibre capillaire. Les ions générés neutralisent l'électricité statique.

### ENVISAGEZ TOUS LES USAGES

Le sèche-cheveux d'hôtellerie ne subit pas les mêmes contraintes qu'un appareil grand public. En dehors des normes strictes à respecter, il fait parfois l'objet d'usages détournés et non souhaités (vol, séchage de vêtements, de chaussures, etc.). Il doit donc être conçu pour limiter ces usages (ex : poignée JVD LighTouch®, timer, antivol, etc.) tout en s'intégrant parfaitement à la salle de bain. Il nécessite un support dédié, lui-même équipé de prises rasoir adaptées pour répondre aux besoins d'une clientèle internationale.

### PENSEZ À LA SÉCURITÉ DE TOUS

Pour prévenir tout risque d'électrocution, la norme NFC15100 définit la distance nécessaire entre vos équipements électriques et le point d'eau principal (baignoire ou douche). Seuls les sèche-cheveux à flexibles peuvent être installés à proximité, volume ②. Les autres appareils doivent être installés au mieux dans le volume ③.

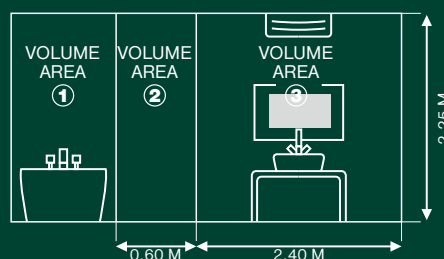

# LA GAMME LIGHTOUCH®

FABRIQUÉ EN FRANCE

**Cette gamme a été conçue pour répondre spécifiquement aux usages hôteliers.**  
Sa poignée brevetée a déjà conquis des milliers d'hôtels à travers le monde.  
Ses nombreuses déclinaisons de puissances, couleurs et supports permettent de trouver la solution adaptée à tous les environnements.

## ALTEO PRISE



ALTEO  
Noir 1 875 W + prise  
**REF 8 22 1044**



ALTEO  
Noir mat 1 875 W + prise  
**REF 8 22 1140**



ALTEO  
Blanc 1 875 W + prise  
**REF 8 22 1043**

## ALTEO SUPPORT



ALTEO 1 875 W  
+ support base

Blanc

**REF 8 22 1175**

Noir

**REF 8 22 1178**

Blanc

**REF 8 22 1176**

Noir

**REF 8 22 1179**

ALTEO 1 875 W  
+ support prise rasoir mono tension

FABRIQUÉ EN FRANCE

### + PRODUIT

- + Puissance 1 875 W
- + Équipé d'un système ionisant
- + **ÉCO-CONCEPTION**  
- Écologique : poignée brevetée LighTouch® mise en marche par simple prise en main

### CARACTÉRISTIQUES

- Alimentation : 230 V - 50/60 Hz
- 6 configurations de séchage :  
Débit d'air : 70 et 115 m<sup>3</sup>/h  
3 températures (dont 1 froide)
- Filtre arrière amovible
- IP21
- Alteo prise : volume 2'  
Alteo support : volume 3
- Classe II
- Garantie 2 ans

### Dimensions :

- Alteo prise :  
L. 245 x H. 205 x P. 84 mm
- Alteo support :  
L. 227 x H. 258 x P. 100 mm
- Câble spiralé (plié/déplié) :  
700 / 2050 mm

\*Mise à disposition en volume 2 si le câble n'est pas verrouillé par un support.

## BRITTONY PRISE



BRITTONY  
Noir 1 600 W + prise  
**REF 8 22 1047**



BRITTONY  
Blanc 1 600 W + prise  
**REF 8 22 1046**

## BRITTONY SUPPORT



BRITTONY 1 600 W  
+ support frontal base

Blanc

**REF 8 22 1185**

Noir

**REF 8 22 1188**



BRITTONY 1 600 W  
+ support frontal prise rasoir mono tension

Blanc

**REF 8 22 1186**

Noir

**REF 8 22 1189**

FABRIQUÉ EN FRANCE

### + PRODUIT

- + Puissance 1 600 W
- + Équipé d'un système ionisant
- + **ÉCO-CONCEPTION**
  - Écologique : poignée brevetée LighTouch® mise en marche par simple prise en main

### CARACTÉRISTIQUES

- Alimentation : 230 V - 50/60 Hz
- 6 configurations de séchage : Débit d'air : 70 et 95 m<sup>3</sup>/h 3 températures (dont 1 froide)
- Filtre arrière amovible
- IP21
- Brittony prise : volume 2'
- Brittony support : volume 3
- Classe II
- Garantie 2 ans

### Dimensions :

- Brittony prise : L. 210 x H. 196 x P. 75 mm
- Brittony support : L. 110 x H. 240 x P. 139 mm
- Brittony support frontal : L. 182 x H. 220 x P. 86 mm
- Câble spiralé (plié/déplié) : 700 / 2 050 mm

\*Mise à disposition en volume 2 si le câble n'est pas verrouillé. par un support.

## CLIPPER PRISE



CLIPPER  
Chromé 1 400 W + prise

**REF 8 22 1193**



CLIPPER  
Noir 1 400 W + prise

**REF 8 22 1192**



CLIPPER  
Blanc 1 400 W + prise

**REF 8 22 1191**

## CLIPPER SUPPORT



CLIPPER 1 400 W  
+ support base

**REF 8 22 1195**



**REF 8 22 1201**

○ Blanc

● Noir

CLIPPER 1 400 W  
+ support avec prise rasoir mono tension

**REF 8 22 1197**

**REF 8 22 1203**

FABRIQUÉ EN FRANCE

### + PRODUIT

- + Concentrateur intégré à la forme
- + Équipé d'un système ionisant
- + **ÉCO-CONCEPTION**  
- Écologique : poignée brevetée LighTouch® mise en marche par simple prise en main

### CARACTÉRISTIQUES

- Puissance : 1 400 W
- Alimentation : 230 V - 50/60 Hz
- 6 configurations de séchage :  
Débit d'air : 70 et 95 m<sup>3</sup>/h  
3 températures (dont 1 froide)
- Filtre arrière amovible
- IP21
- Clipper prise : volume 2'
- Clipper support : volume 3
- Classe II
- Garantie 2 ans

### Dimensions :

- Clipper prise :  
L. 186 x H. 190 x P. 80 mm
- Clipper support :  
L. 205 x H. 245 x P. 139 mm
- Clipper support frontal :  
L. 182 x H. 220 x P. 83 mm
- Câble spiralé (plié/déplié) :  
740 / 2 250 mm

\*Mise à disposition en volume 2 si le câble n'est pas verrouillé par un support.



# LA GAMME ON/OFF

Avec leur bouton marche/ arrêt  
et leur design plus classique, pas de surprise.  
**Les sèche-cheveux de cette gamme donnent le sentiment  
d'être comme à la maison.**

## AUVA

**NOUVEAU**



AUVA  
Aluminium

**REF 8 22 2258**

### + PRODUIT

#### + ÉCO-CONCEPTION

- Corps en aluminium (65 % de plastique en moins)
- Faible consommation d'énergie (1400 W équivalent à 2 200 W)

- + Prise en main simple (1 seul bouton)
- + Nez amovible et magnétique
- + Très longue durée de vie (moteur numérique/Brushless)

### CARACTÉRISTIQUES

- Alimentation : 220-240 V - 50 Hz
- 4 configurations de séchage
- Filtre arrière amovible
- Volume 2\*
- Garantie 3 ans
- Dim. : L. 200 x H. 118 x P. 57 mm
- Long. câble droit : 2000 mm

## CALISTO



CALISTO  
Noir mat

**REF 8 22 2107**

### + PRODUIT

- + Très longue durée de vie moteur numérique/Brushless
- + Puissance 2 000 W
- + Équipé d'un système ionisant

### CARACTÉRISTIQUES

- Alimentation : 230 V - 50/60 Hz
- 6 configurations de séchage : Débit d'air : 55 et 85 m³/h 3 températures
- Un bouton pour la position froide
- Filtre arrière amovible
- IP20
- Classe II
- Volume 2\*
- Garantie 3 ans
- Dim. : L. 264 x H. 266 x P. 90 mm
- Long. câble droit : 2 270 mm

\*Mise à disposition en volume 2 si le câble n'est pas verrouillé par un support.

## IBIZA



IBIZA  
Noir mat 1 875 W + prise  
**REF 8 22 1367**



IBIZA  
Noir 1 875 W + prise  
**REF 8 22 919**



IBIZA  
Blanc 1 875 W + prise  
**REF 8 22 918**

### + PRODUIT

- + Puissance 1 875 W
- + 6 configurations de séchage
- + Équipé d'un système ionisant

### CARACTÉRISTIQUES

- Alimentation : 230 V - 50/60 Hz
- 6 configurations de séchage :  
Débit d'air : 80 et 100 m<sup>3</sup>/h  
3 températures
- Un bouton pour la position froide
- Moteur AC
- Cordon droit
- IP20
- Volume 2'
- Classe II
- Garantie 2 ans
- Dim. : L. 266 x H. 205 x P. 90 mm
- Long. câble droit : 2 210 mm

## UNO

**NOUVEAU**



UNO  
**REF 8 22 2096**

### + PRODUIT

- + Puissance nominale de 2000 W
- + 3 flux d'air, dont un flux d'air froid
- + Protection contre la surchauffe

### CARACTÉRISTIQUES

- Couleur : Noir mat
- Longueur du cordon (mm) : 2000
- Alimentation : 220-240 V - 50-60 Hz
- Puissance nominale : 2000 W
- Type de moteur : Brushed DC

### Dimensions :

- L. 153 x H. 240 x P. 75 mm
- Câble déplié : 3000 mm

\*Mise à disposition en volume 2 si le câble n'est pas verrouillé par un support.

## PICCOLO SUPPORT



PICCOLO SUPPORT  
Bi voltage  
Blanc

**REF 8 22 936**

**COMPACT**

Largeur :  
145 mm



### + PRODUIT

- + Compact
- + Puissance 1 200 W

### CARACTÉRISTIQUES

- Alimentation : 230 V - 115 V - 50/60 Hz
- 2 configurations de séchage : Débit d'air : 45 et 70 m<sup>3</sup>/h
- IP20
- Piccolo support : volume 3
- Classe II
- Garantie 2 ans

### Dimensions :

- Piccolo support : L. 145 x H. 212 x P. 86 mm
- Câble spiralé (plié/déplié) : 390 / 1 430 mm

## PACK SÈCHE-CHEVEUX + SUPPORT UNIVERSEL



○ Blanc

● Noir

ALTEO  
+ SUPPORT UNIVERSEL 1 875 W

**REF 8 22 1627** **REF 8 22 1626**

CLIPPER  
+ SUPPORT UNIVERSEL 1 400 W

**REF 8 22 1629** **REF 8 22 1628**

IBIZA  
+ SUPPORT UNIVERSEL 1 875 W

**REF 8 22 1631** **REF 8 22 1630**

CALISTO  
+ SUPPORT UNIVERSEL 2 000 W

**REF 8 22 1632**

FABRIQUÉ EN FRANCE

### + PRODUIT

- + Pré-câblé pour une installation rapide
- + Orientable à 180°

### CARACTÉRISTIQUES

- Coloris : noir ou blanc
- Matière : ABS
- Alteo / Clipper / Ibiza : Garantie 2 ans
- Calisto : Garantie 3 ans
- Volume 3\*
- Dim. support seul : L. 100 x H. 45 x P. 185 mm

\*Mise à disposition en volume 3 si le câble n'est pas verrouillé par un support.

## SUPPORT ANTIVOL MURAL CHROMÉ



● Chromé

SUPPORT POUR ALTEO **REF 8 66 950**

SUPPORT POUR BRITTONY **REF 8 66 951**

SUPPORT POUR CLIPPER **REF 8 66 951**

SUPPORT POUR IBIZA **REF 8 66 950**

### + PRODUIT

- + 2 en 1 : antivol + support  
Possibilité de verrouiller le câble d'alimentation avec le support mural chromé

### CARACTÉRISTIQUES

- Coloris : chromé
- Matière : alliage de zinc et plastique

#### 8 66 950 / 8 66 951

- Dim. : L. 127 x L. 90 x H. 55 mm

#### 8 66 950

- Diamètre intérieur : 75 mm

#### 8 66 951

- Diamètre intérieur : 68 mm

## SAC POUR SÈCHE-CHEVEUX



SAC POUR SÈCHE-CHEVEUX'  
Noir

**REF 2 50 2370**

### + PRODUIT

- + Compatible avec tous les sèche-cheveux JVD
- + Cordon de serrage double boucle pour une fermeture par simple tirage

### CARACTÉRISTIQUES

- Coloris : noir
- Finition extérieure : type velours
- Dim. : L. 270 x H. 330 mm

\*Mise à disposition en volume 3 si le câble n'est pas verrouillé par un support.

## BOÎTES SÈCHE-CHEVEUX

**NOUVEAU**



BOITE SÈCHE-CHEVEUX  
CHARME  
Cuir synthétique noir

**REF 8 99 2374**



BOITE SÈCHE-CHEVEUX  
ANGLO  
Cuir synthétique gris

**REF 8 99 2342**



BOITE SÈCHE-CHEVEUX  
KAIZEN  
Toile beige

**REF 8 99 2375**

### + PRODUIT

- + Finition haut de gamme cuir
- + Intérieur en velours
- + Fermeture aimantée

### CARACTÉRISTIQUES

- Dimensions :  
8 99 2374 :  
H. 155 x L. 310 x P. 105 mm  
8 99 2342 / 8 99 2375 :  
H. 125 x L. 310 x P. 155 mm
- Poids : 700 g
- Coloris : noir, gris, beige

# LA GAMME FLEXIBLE

**Incontournable dans tous les environnements  
à fortes contraintes de sécurité électrique (Volume 2).**

Cette gamme dispose d'indices de sécurité  
les plus élevés du marché (ip44/43) et des dimensions compactes  
pour trouver sa place dans chaque salle de bain.

## CARAÏBE NOIR MAT



CARAÏBE  
Noir mat base  
**REF 8 22 1769**

Noir mat base + timer  
**REF 8 22 1770**



CARAÏBE  
Noir mat prise rasoir  
mono tension  
**REF 8 22 1771**

Noir mat prise rasoir  
mono tension + timer  
**REF 8 22 1772**

## CARAÏBE BLANC



CARAÏBE  
Blanc base  
**REF 8 22 278**

Blanc base + timer  
**REF 8 22 343**



CARAÏBE  
Blanc prise rasoir  
mono tension  
**REF 8 22 294**

Blanc prise rasoir  
mono tension + timer  
**REF 8 22 344**

FABRIQUÉ EN FRANCE

### + PRODUIT

- + Le plus compact du marché
- + Indice de protection le plus élevé du marché

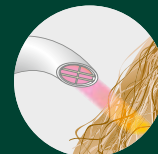

- + **CONFORT**  
Diffuseur  
breveté pour  
un meilleur  
séchage



- + **PRATIQUE**  
Flexible  
orientable  
dans toutes  
les directions

- + **ÉCO-CONCEPTION**  
- Faible consommation électrique

### CARACTÉRISTIQUES

- Puissance 1 000 W
- Alimentation : 230 V - 50 Hz
- Débit d'air : 80 m<sup>3</sup>/h
- IP44 / IP43 (version prise)
- Installation dans le volume 2 ou 3 (version prise rasoir)
- Classe II
- Timer de sécurité 15 minutes en option
- Garantie 3 ans

#### Dimensions principales :

- L. 140 x H. 230 x P. 150 mm

#### Dimensions flexible :

- Longueur 45 cm extensible à 135 cm
- Diamètre extérieur 40 mm
- Diamètre intérieur 33 mm

ECLIPS  
**REF 8 66 655**  
P 34

# NOS MIROIRS

PAGES 30 À 36

## RÉFLÉCHISSEZ BIEN AU CHOIX DE VOS MIROIRS

Nos miroirs sont la résultante d'une alchimie entre innovation, performance et design. Ils invitent les hôtes à vivre une expérience unique en toute simplicité.

### **OPTEZ POUR LA FACILITÉ SANS RACCORDEMENT ÉLECTRIQUE**

Nos miroirs Cosmos, Galaxy et Eclips fonctionnent avec une pile lithium et un système auto-off au bout de 3 minutes assurant une longévité de 3 à 5 ans. L'installation, sans raccordement électrique, dans tous les volumes de la salle de bains, apportent une sécurité.

### **FAVORISEZ LA CONCEPTION ET LA FABRICATION FRANÇAISE**

Conçus par notre département de design et particulièrement étudiés pour les usages des salles de bains d'hôtels, nos miroirs lumineux sont fabriqués à Nantes (France).

### **ORIENTEZ-VOUS VERS LES MODÈLES INCLINABLES**

Grâce à leur double ou triple axe de rotation, nos miroirs offrent le meilleur reflet possible à vos hôtes.

### **ADOPTÉZ UN STYLE ÉCO-RESPONSABLE**

Nos miroirs lumineux sont équipés d'un éclairage LED maximisant leur durée de vie sans changement d'ampoule et limitant la consommation d'énergie.

# COSMOS



« NOS CLIENTS L'APPRECIENT POUR SA VISION 5 X GROSSISSANTE »

**REF 8 66 1132**

FABRIQUÉ EN FRANCE

## + PRODUIT

- + Vision grossissante x5
- + Installation sans raccordement électrique
- + **ÉCO-CONCEPTION**  
- Éclairage LED tout autour du miroir

## CARACTÉRISTIQUES

- Fonctionne avec une pile au lithium standard (LR20 / 3,6 V) incluse dans l'emballage
- Mise sous tension par système sensitif
- Temporisation : 3 minutes
- Longévité de la pile : ± 3 ans selon l'usage
- Vision grossissante x5
- 2 versions de bras disponibles :  
- En laiton chromé tubulaire : 4 articulations  
- En laiton chromé plat : 3 articulations
- Garantie 2 ans
- Dim. (bras plat) : L. 225 x H. 225 x P. 100/240 mm
- Dim. (bras tubulaire) : L. 255 x H. 290 x P. 100/350 mm



COSMOS LUMINEUX  
Noir  
Bras laiton chromé tubulaire  
**REF 8 66 1136**

Chromé  
Bras laiton chromé tubulaire  
**REF 8 66 1304**



COSMOS LUMINEUX  
Noir  
Bras laiton chromé plat  
**REF 8 66 1132**



COSMOS LUMINEUX  
Chromé  
Bras laiton chromé plat  
**REF 8 66 1305**



# GALAXY



REF 8 66 986



GALAXY LUMINEUX  
Noir  
Bras laiton chromé tubulaire

REF 8 66 768



GALAXY LUMINEUX  
Noir  
Bras laiton chromé plat

REF 8 66 964



GALAXY CARRÉ SIMPLE  
Noir  
Bras laiton chromé plat

REF 8 66 966

BRAS LAITON CHROMÉ TUBULAIRE

REF 8 66 609



GALAXY LUMINEUX SUR PIED

REF 8 66 986

FABRIQUÉ EN FRANCE

## + PRODUIT

- + Vision grossissante x3
- + Installation sans raccordement électrique
- + **ÉCO-CONCEPTION**  
- Double éclairage LED

## CARACTÉRISTIQUES

- Fonctionne avec une pile au lithium standard (LR20 / 3,6 V) incluse dans l'emballage
- Mise sous tension par système sensible
- Temporisation : 3 minutes
- Longévité de la pile : ± 3 ans selon l'usage
- Vision grossissante x3
- 2 versions de bras disponibles :
  - En laiton chromé tubulaire : 4 articulations
  - En laiton chromé plat : 3 articulations
- Garantie 2 ans

## Dimensions modèle Galaxy :

- Dim. (bras plat) :  
L. 200 x H. 220 x P. 90/230 mm
- Dim. (bras tubulaire) :  
L. 200 x H. 290 x P. 65/330 mm
- Surface du miroir : 200 x 200 mm

## Dimensions modèle Galaxy simple :

- Bras plat :  
L. 180 x H. 195 x P. 90/230 mm
- Bras tubulaire :  
L. 180 x H. 270 x P. 65/330 mm
- Surface du miroir : 180 x 180 mm

## ECLIPS



FABRIQUÉ EN FRANCE

### + PRODUIT

- + Vision grossissante x3
- + Installation sans raccordement électrique
- + ÉCO-CONCEPTION  
- Éclairage LED

### CARACTÉRISTIQUES

- Fonctionne avec une pile au lithium standard (LR20 / 3,6 V) incluse dans l'emballage
- Mise sous tension par système sensitif
- Temporisation : 3 minutes
- Longévité de la pile : ± 5 ans selon l'usage
- Vision grossissante x3
- Garantie 2 ans

### Dimensions

- Bras plat :  
L. 180 x H. 195 x P. 80/230 mm
- Bras tubulaire :  
L. 180 x H. 285 x P. 65/330 mm
- Diamètre du miroir : 180 mm



ECLIPS ROND LUMINEUX  
Noir

Bras laiton chromé plat

**REF 8 66 967**

Bras laiton chromé tubulaire

**REF 8 66 655**

## CELESTE



CELESTE ROND LUMINEUX  
Bras laiton chromé tubulaire

**REF 8 66 1651**

### + PRODUIT



+

**PRATIQUE**  
Détecteur tactile  
SmarTech® blue



+

**DEUX TYPES  
DE LUMIÈRE  
DISPONIBLES :**  
lumière chaude  
ou froide



+

**VISION  
GROSSISSANTE  
X3**

### CARACTÉRISTIQUES

- 220-240V
- Diamètre du miroir : 224 mm
- Bras mural double
- Vision grossissante x3
- Éclairage LED
- Lumière blanche chaude et froide
- Arrêt manuel / Extinction automatique en 15 minutes
- Laiton inoxydable (résistant à la rouille)
- Finition : chromé
- Classe II
- Garantie 2 ans
- Dim. : L. 460 x H. 160 mm
- Diamètre du miroir : 224 mm

## FIESTA SUR PIED



REF 8 66 1688



FIESTA  
Noir mat

REF 8 66 1688



FIESTA  
Chromé

REF 8 66 1514



FIESTA  
Or

REF 8 66 1515

### + PRODUIT

- + Miroir double face (normal et vision x3)
- + 3 finitions au choix
- + Bras en laiton chromé tubulaire

### CARACTÉRISTIQUES

- Dim. : L. 130 x H. 365 x P. 200 mm
- Diamètre du miroir : 200 mm

## FIESTA MURAL

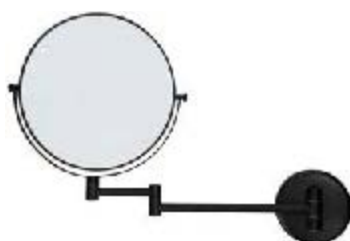

FIESTA  
Noir mat

REF 8 66 1687



FIESTA  
Chromé

REF 8 66 1510



FIESTA  
Or

REF 8 66 1511

### + PRODUIT

- + Miroir double face (normal et vision x3)
- + 3 finitions au choix
- + Bras en laiton chromé tubulaire

### CARACTÉRISTIQUES

- Dim. : L. 230 x H. 300 x P. 305 mm
- Diamètre du miroir : 200 mm



PLATEAU ORCHESTRO

**REF 8 66 1587**

P 38

TSISS

**REF 8 44 1768**

P 39

SANIBOX

**REF 8 99 1307**

P 39

# NOS ACCESSOIRES SALLE DE BAINS

PAGES 37 À 45

Découvrez notre gamme complète d'accessoires pour salle de bains. Plateaux amenities, balances, accastillages, corbeilles ou encore solutions pour personnes à mobilité réduite, **complétez votre salle de bain avec l'un de nos nombreux accessoires hôtellerie.**

## PLATEAU ORCHESTRO



ORCHESTRO  
Blanc  
Plateau salle de bain  
**REF 8 66 1587**



ORCHESTRO  
Noir  
Plateau salle de bain  
**REF 8 66 1596**



ORCHESTRO  
Blanc  
Second plateau salle de bain  
**REF 8 66 1588**



ORCHESTRO  
Bois  
Second plateau salle de bain  
**REF 8 66 1589**



ORCHESTRO  
Noir  
Second plateau salle de bain  
**REF 8 66 1597**

### + PRODUIT

- + Modulable
- + Facile à nettoyer
- + Résiste à l'eau

### CARACTÉRISTIQUES

- Coloris : blanc, noir et/ou bois

### Dimensions :

- Plateau salle de bain Orchestro blanc : L. 321 x P. 155 x H. 25 mm
- Second plateau salle de bain Orchestro (REF 8 66 1588 / REF 8 66 1589) : L. 150 x H. 25 x P. 155 mm

## PLATEAU STYLUS



STYLUS  
Bois  
Petit plateau  
**REF 8 66 762**

### + PRODUIT

- + Design
- + Facile à nettoyer

### CARACTÉRISTIQUES

- Matière : bambou
- Couleur naturelle et chaleureuse
- 4 patins de protection
- Traité contre l'eau
- Dim. : L. 275 x H. 25 x P. 140 mm / 260 g

## PLATEAU ZEN LINE



ZEN LINE II  
Blanc  
Petit plateau  
**REF 8 66 887**



ZEN LINE II  
Noir  
Petit plateau  
**REF 8 66 893**

### + PRODUIT

- + Résistant aux brûlures
- + Finition anti-tâche

### CARACTÉRISTIQUES

- 2 coloris au choix : blanc et noir
- Matière : mélamine / bois
- Dim. : L. 295 x H. 10 x P. 155 mm / 368 g

## ISSS



REF 8 44 1767

ISSS  
Noir

REF 8 44 1767

ISSS  
Blanc

REF 8 44 1768

FABRIQUÉ EN FRANCE

### + PRODUIT

- + 3 étiquettes fournies (savon, shampooing, lotion)
- + Système antivol inclus
- + **ÉCO-CONCEPTION**  
- Écologique & économique : réservoir réutilisable

### CARACTÉRISTIQUES

- Réservoir verrouillé par un système de clé
- Contenance : 300 mL
- Matériau : 100 % en plastique recyclé
- Débit : 1 mL par pression
- Réservoir transparent
- Étiquette finition givrée fournie
- Répond à la démarche HACCP
- Garantie 1 an
- Dim. : L. 75 x H. 202 x P. 58 mm

## SANIBOX DISTRIBUTEURS



○ Blanc

REF 8 99 1307



● Chromé

REF 8 99 1314



● Noir mat

REF 8 99 1312

Boîte à mouchoirs carrée  
SANIBOXBoîte à mouchoirs rectangulaire  
SANIBOX

REF 8 99 1306

REF 8 99 1313

REF 8 99 1311

### + PRODUIT

- + Gamme complète et harmonieuse
- + 3 finitions élégantes : blanc, chromé et noir mat

### CARACTÉRISTIQUES

- Matière : ABS
- Fixation murale possible pour les boîtes rectangulaires
- Dim. (boîte à mouchoirs carrée) : L. 135 x H. 130 x P. 135 mm
- Dim. (boîte à mouchoirs rectangulaire) : L. 142 x H. 60 x P. 260 mm
- Dim. (distributeur sachets hygiéniques) : L. 98 x H. 137 x P. 26 mm

- + Sachets d'hygiène féminine (lot de 48 recharges de 25 sachets)

REF 8 88 1316



○ Blanc

REF 8 99 1308



● Chromé

REF 8 99 1315



● Noir mat

REF 8 99 2151

Distributeur de sachets hygiéniques  
SANIBOX

## DYNA



BALANCE DYNA

**REF 8 66 1527**



### INNOVATION

Se recharge par simple pression du bouton

### + PRODUIT

- + Affichage alternatif du poids en kg et en lb
- + Ultrafine (25 mm seulement)
- + ÉCO-CONCEPTION - Fonctionne sans pile

### CARACTÉRISTIQUES

- Fonctionne sans batterie
- Mise hors tension automatique
- Écran LCD
- Affichage en kg ou lb
- Surface en verre trempé 5 mm
- Charge maxi : 180 kg
- Garantie 2 ans
- Dim. : L. 300 x H. 25 x P. 300 mm

## ELAN



ELAN CLASSIC SILVER

**REF 8 66 1146**

### + PRODUIT

- + Design extra plat
- + Affichage alternatif du poids en kg et en lb

### CARACTÉRISTIQUES

- Fonctionne avec 2 piles AA incluses dans l'emballage
- Mise sous tension par système sensitif
- Mise hors tension automatique
- Écran LCD rétro-éclairé
- Charge maxi : 180 kg
- Garantie 2 ans
- Dim. : L. 370 x H. 18 x P. 200 mm

## POUBELLE RONDE



POUBELLE À PÉDALE 3 L  
Noir mat

**REF 8 99 1785**



POUBELLE À PÉDALE 3 L  
Inox miroir

**REF 8 99 435**



POUBELLE À PÉDALE 3 L  
Blanche

**REF 8 99 432**

POUBELLE À PÉDALE 5 L  
Noir mat

**REF 8 99 1786**

POUBELLE À PÉDALE 5 L  
Inox miroir

**REF 8 99 436**

POUBELLE À PÉDALE 5 L  
Blanche

**REF 8 99 433**

### + PRODUIT

- + Bac intérieur en plastique
- + Conception anti-feu
- + Matière lisse très facile à entretenir

### CARACTÉRISTIQUES

- Matière : extérieur en métal
- Bac intérieur en plastique
- Protection caoutchouc à la base
- Mécanisme d'ouverture robuste : entièrement métallique
- Adhérence sur le sol renforcée grâce à 2 patins en caoutchouc
- Coloris : noir mat, Inox miroir (18/0), blanc
- Dim. (3 L) : Ø. 167 x H. 270 mm
- Dim. (5 L) : Ø. 203 x H. 284 mm



## PORTE-SERVIETTES



PORTE-SERVIETTES SIMPLE  
Chromé

**REF 8 99 1440**



PORTE-SERVIETTES DOUBLE  
Chromé

**REF 8 99 1441**



RACK PORTE-SERVIETTES  
Chromé

**REF 8 99 1442**



PORTE-SERVIETTES SIMPLE  
Noir mat Argo

**REF 8 99 1776**



PORTE-SERVIETTES DOUBLE  
Noir mat Argo

**REF 8 99 1777**



RACK PORTE-SERVIETTES  
Noir mat Argo

**REF 8 99 1778**



ANNEAU PORTE-SERVIETTES  
Noir mat Argo

**REF 8 99 1779**

### CARACTÉRISTIQUES

- Matière : Inox 304
- Dim. (porte-serviettes simple) : L. 647 x H. 56 x P. 80 mm
- Dim. (porte-serviettes double) : L. 652 x H. 56 x P. 130 mm

### CARACTÉRISTIQUES

- Matière : Inox 304
- Finition noir mat

#### **8 99 1776 :**

- Dim. : L. 577 x H. 60 x P. 80 mm

#### **8 99 1777 :**

- Dim. : L. 577 x H. 60 x P. 120 mm

#### **8 99 1778 :**

- Dim. : L. 577 x H. 140 x P. 232 mm

### CARACTÉRISTIQUES

- Matière : Inox 304
- Finition noir mat
- Dim. : L. 180 x H. 185 x P. 85 mm

## PORTE-SAVON & BARRES



BARRE D'APPUI COUDÉE  
Chromé

**REF 8 99 1436**



PORTE-SAVON  
Chromé

**REF 8 99 1445**

### CARACTÉRISTIQUES

- Matière : Inox
- Orientable droite ou gauche
- Dim. (barre coudée) :  
L. 420 x H. 185 x P. 119 mm
- Dim. (porte-savon) :  
L. 240 x H. 30 x P. 150 mm

## DISTRIBUTEURS PAPIER ROULEAU



PORTE ROULEAU PH  
Chromé

**REF 8 99 1443**



PORTE ROULEAU PH  
Noir mat

**REF 8 99 2278**

### CARACTÉRISTIQUES

#### Porte rouleau PH :

- Matière : Inox 304
- Dim. : L. 180 x H. 56 x P. 90 mm

#### Porte rouleau réserve PH :

- Matière : Inox 304
- Dim. : L. 185 x H. 56 x P. 112 mm



PORTE ROULEAU  
RÉSERVE PH  
Chromé

**REF 8 99 1444**



PORTE ROULEAU PH  
Noir mat Argo

**REF 8 99 1782**

### CARACTÉRISTIQUES

- Inox 304
- Finition noir mat
- Dim. : H. 125 x L. 145 x P. 85 mm

## PATÈRE SIMPLE

**NOUVEAU**



PATÈRE SIMPLE (lot de 10)  
Noir mat

**REF 8 99 2242**

FABRIQUÉ EN FRANCE

### + PRODUIT

- + Facile à fixer
- + Finition noir mat
- + **ÉCO-CONCEPTION**
  - Lot de 10 pour limiter l'emballage
  - Utilisation raisonnée de l'acier

### CARACTÉRISTIQUES

- Matériau : acier
- Dim. : Ø 25 x P. 20 mm

## PATÈRES

PATÈRE SIMPLE  
Chromé

**REF 8 99 1438**



PATÈRE DOUBLE  
Chromé

**REF 8 99 1439**



PATÈRE SIMPLE  
Noir mat

**REF 8 99 2276**



PATÈRE DOUBLE  
Noir mat

**REF 8 99 2277**



PATÈRE  
Noir mat Argo

**REF 8 99 1780**



PATÈRE DOUBLE  
Noir mat Argo

**REF 8 99 1781**



### CARACTÉRISTIQUES

#### Patère simple :

- Matière : Inox 304
- Dim. : Ø 56 x P. 64 mm

#### Patère double :

- Matière : laiton
- Dim. : Ø 87 x P. 55 mm

### CARACTÉRISTIQUES

- Inox 304
- Finition noir mat
- Dim. : L. 50 x H. 50 x P. 80 mm

## BALAYETTES



PORTE BALAYETTE  
WC MURAL  
Inox brossé chromé

**REF 8 99 1063**

INOX BRILLANT CHROMÉ

**REF 8 99 1135**



PORTE BALAYETTE  
WC À POSER  
Inox brossé chromé

**REF 8 99 796**



PORTE BALAYETTE  
WC MURAL  
Inox noir mat argo

**REF 8 99 1783**



PORTE BALAYETTE  
WC MURAL  
Noir mat

**REF 8 99 1136**

### + PRODUIT

+ Acier inoxydable 304 L

### CARACTÉRISTIQUES

#### 8 99 1063 :

• Dim. : Ø 92 x H. 390 x P. 122 mm

#### 8 99 1135 :

• Dim. : Ø 104 x H. 386 mm

#### 8 99 796 :

• Dim. : Ø 104 x H. 393 mm

### CARACTÉRISTIQUES

- Inox 304
- Finition noir mat

#### 8 99 1783

• Dim. : L. 160 x H. 365 x P. 125 mm

#### 8 99 1136

• Dim. : L. 92 x H. 393 x P.115 mm

# METIS

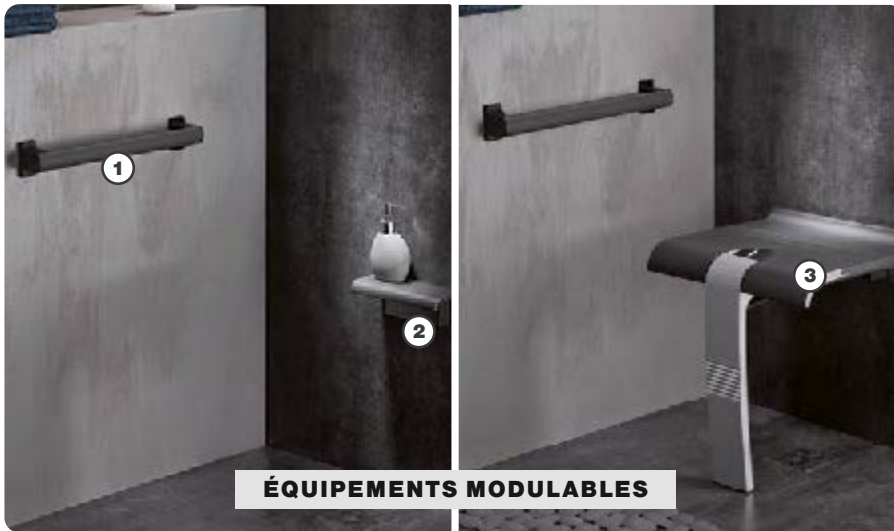

## ÉQUIPEMENTS MODULABLES

**UN CONCEPT MODULAIRE ET ÉVOLUTIF QUI PERMET LA TRANSFORMATION DE LA SALLE DE BAIN FACILEMENT, GRÂCE A DES ÉLÉMENTS AMOVIBLES ET INTERCHANGEABLES.**

Constituée d'éléments amovibles et interchangeables, cette gamme permet l'évolution et la transformation de la salle de bain facilement et sans travaux, en fonction des besoins de chacun, en passant d'un espace douche classique à un espace confortable et sécurisé adapté aux PMR. L'aspect modulaire et évolutif répond aux contraintes des hôteliers, maisons de retraite et collectivités où une même salle de bain devient utilisable par tous. Le design des produits proposés apporte, en outre, un effet non stigmatisant grâce à une esthétique universelle.

## ACCESSOIRES FIXES (AU CHOIX)



METIS  
Barre droite  
Gris anthracite

**REF 8 99 1730**

BLANC  
**REF 8 99 1639**



METIS  
Barre coudée 46  
Gris anthracite

**REF 8 99 1731**

BLANC  
**REF 8 99 1640**



METIS  
Barre coudée 84  
Gris anthracite

**REF 8 99 1732**

BLANC  
**REF 8 99 1641**



METIS  
Barre de douche en T  
ou L  
Gris anthracite

**REF 8 99 1733**

BLANC  
**REF 8 99 1642**

## ACCESSOIRES AMOVIBLES INTERCHANGEABLES



METIS  
Tablette  
Gris anthracite

**REF 8 99 1735**

BLANC  
**REF 8 99 1644**



METIS  
Siège de douche  
Gris anthracite

**REF 8 99 1734**

BLANC  
**REF 8 99 1643**



METIS  
Kit barre relevable  
Gris anthracite

**REF 8 99 1736**

BLANC  
**REF 8 99 1645**

FABRIQUÉ EN FRANCE

### + PRODUIT

- + Équipement interchangeable en fonction des besoins de l'utilisateur
- + Gain de place absolu
- + Ergonomique et facile à installer
- + ÉCO-CONCEPTION

### CARACTÉRISTIQUES

- Charge CE admissible : 150 kg
- Testé en laboratoire avec charge de 225 kg

### BARRE DROITE 40 cm

- Matière : aluminium
- Coloris : gris anthracite avec caches fixations chromé mat ou blanc
- Dim. : L. 437 x H. 70 X P. 67 mm

### BARRES COUDÉES

- Matière : aluminium
- Angle de 135°
- Coloris : gris anthracite avec caches fixations chromé mat ou blanc
- Dim. 46 : L. 424 x H. 224 x P. 67 mm
- Dim. 86 : L. 741 x H. 355 x P. 67 mm

### BARRE DE DOUCHE EN T

- Modulable : convertible en L ou en T
- Matière : aluminium
- Coloris : gris anthracite avec caches fixations chromé mat ou blanc
- Dim. : L. 637 x H. 1 296 x P. 67 mm

### TABLETTE

- Déclipsable de son support mural, montage de la tablette en lieu et place du siège
- Matière : polymère
- Coloris : gris anthracite ou blanc

### SIÈGE DE DOUCHE

- Matière : polymère et aluminium
- Coloris : gris anthracite et gris mat ou blanc
- Dim. : L. 442 x H. 450 x P. 500 mm

### KIT BARRE RELEVABLE

- Descente assistée
- Matière : aluminium et résine de synthèse
- Coloris : gris anthracite avec caches fixations chromé mat ou blanc
- Dim. : L. 600 x H. 182 X P. 182 mm



Flashez-moi  
pour lire  
la vidéo



MINIBAR TA 30 L  
PORTE VITRÉE

**REF 8 66 1352**

P 48

# NOS MINIBARS

PAGES 46 À 49

## 4 TECHNOLOGIES POUR BIEN CHOISIR VOTRE MINIBAR

Nos minibars sont équipés de technologies intelligentes dernières générations. Qu'il s'agisse des systèmes thermo-absorption ou thermo-électrique, nos minibars sont écologiques, fiables et totalement silencieux.

### MINIBAR THERMO-ABSORPTION : MAXI ÉCONOMIES

Les minibars de nouvelle génération à thermo-absorption mixent l'effet Peltier et l'absorption pour générer du froid. Écologiques, fiables et totalement silencieux, ils consomment 66 % d'énergie en moins compensant rapidement (moins d'un an) un coût légèrement supérieur.

### MINIBAR THERMO-ÉLECTRIQUE / PELTIER : MAXI FIABILITÉ

Les minibars thermo-électrique utilisent l'effet Peltier pour générer du froid. Ils sont très fiables mais relativement bruyants. Leur température n'est pas réglable et ils sont relativement énergivores.

### MINIBAR À COMPRESSION : MAXI EFFICACITÉ

Les minibars à compression utilisent un fluide frigorigène qui provoque le refroidissement par compression. Ils sont efficaces et abordables, mais ils sont bruyants et souffrent de l'usure des pièces mécaniques.

### MINIBAR À ABSORPTION : MAXI ABORDABLE

Les minibars à absorption génèrent du froid en chauffant un mélange contenant de l'ammoniaque. Très abordables, fiables et totalement silencieux, ils nécessitent une parfaite ventilation arrière et peuvent laisser une forte odeur d'ammoniaque en cas de fuite.

### COÛT TOTAL POUR 100 CHAMBRES

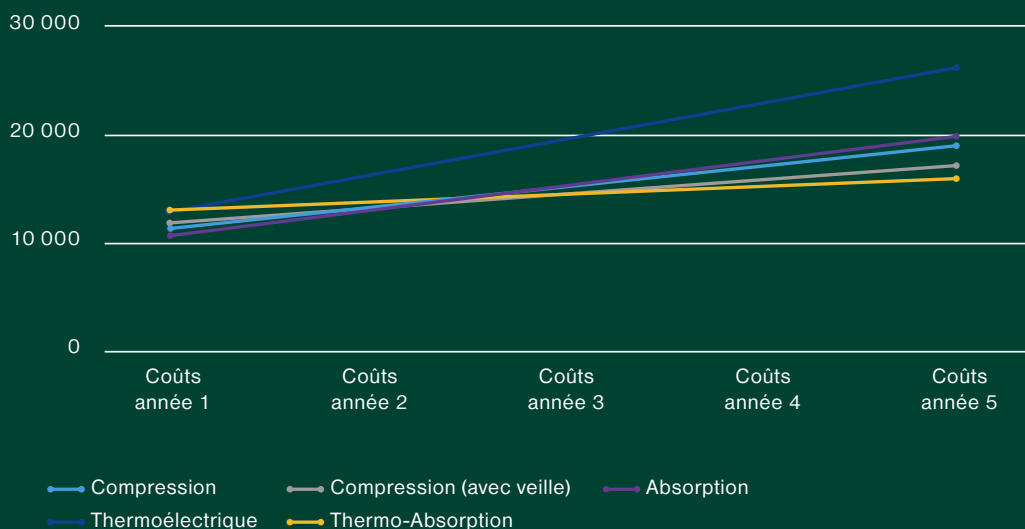

## MINIBAR 40 L OU 30 L



REF 8 66 1352





MINIBAR TA 30 L  
porte pleine  
**REF 8 66 1351**

MINIBAR TA 40 L  
porte pleine  
**REF 8 66 1353**



MINIBAR TA 30 L  
porte vitrée  
**REF 8 66 1352**

MINIBAR TA 40 L  
porte vitrée  
**REF 8 66 1354**



« PLUS PRATIQUE POUR LES ÉQUIPES  
QUI VOIENT DIRECTEMENT LES PRODUITS  
SANS AVOIR À OUVRIR LA PORTE ET PLUS  
AGRÉABLE POUR LES CLIENTS »

## + PRODUIT

- + SILENCIEUX**  
Pas de moteur, donc silencieux  
24h/24
- + ÉCONOMISE**  
l'électricité, grâce à la technologie  
de thermo-absorption
- + FIABLE**  
Pas de moteur, donc pas de  
vibration, donc pas d'usure  
prématurée des composants



- + SECURISÉ**  
Fermeture à clé



- + ADAPTATIFS**  
Porte réversible



- + ROBUSTE**  
Grilles de protection pour éviter  
les chocs et clayettes en verre

- + ÉCO-CONCEPTION**

## CARACTÉRISTIQUES

- 220-240 V / 65 W
- 50/60 Hz
- Thermo-absorption
- Consommation :  
**40 L** : Porte pleine :  
0.44 kwh/24h  
Porte vitrée :  
0.26 kwh/24h  
**30 L** : Porte pleine :  
0.34 kwh/24h  
Porte vitrée :  
0.24 kwh/24h
- Porte réversible
- Éclairage intérieur LED
- Dégivrage automatique
- 2 tablettes en verre
- Garantie 2 ans

## Dimensions extérieures :

- 30 L :**
  - Porte pleine : L. 385 x H. 485 x  
P. 440 mm
  - Porte vitrée : L. 385 x H. 485 x  
P. 440 mm
- 40 L :**
  - Porte pleine : L. 403 x H. 550 x  
P. 435 mm
  - Porte vitrée : L. 405 x H. 550 x  
P. 435 mm



ICONIC  
**REF 8 66 664**  
P 52

# NOS COFFRES- FORTS

PAGES 50 À 53

## DES ATOUTS DE CHOIX POUR VOS COFFRES-FORT

Les coffres JVD sont synonymes de sérénité. Vos hôtes disposent d'une solution robuste et sécurisée pour leurs biens personnels. Vous disposez des solutions et du service JVD pour assurer une gestion simple et facile de vos coffres.

### UN BIJOU DE DESIGN

Nos coffres lumineux sont conçus avec leur clavier rétro-éclairé et l'éclairage intérieur pour être simple et facile à utiliser.

### UN PASSEPORT POUR LA SÉCURITÉ

Nos coffres sont équipés d'un mécanisme agression électronique & blocage pendant 15 minutes après 4 tentatives infructueuses.

### UNE VALEUR SÛRE

En cas de perte de code par le client, nos coffres sont dé-verrouillables par clé ou boîtier de commande.

### UNE PRÉCIEUSE MÉMOIRE

Grâce au boîtier de commande, l'historique des opérations, les dates et heures d'ouverture sont enregistrées et le déverrouillage du coffre devient facile.

## ICONIC COFFRE DE TIROIR



ICONIC  
REF 8 66 664

### + PRODUIT

- + Verrouillage par code
- + Peut accueillir un ordinateur portable 15"
- + Extra plat
- + Installation dans un tiroir possible

### CARACTÉRISTIQUES

- Verrouillage par code 4 à 6 chiffres
- Blocage pendant 15 minutes après 4 essais erronés
- Commande de déverrouillage et de gestion pour la direction de l'hôtel
- Éclairage du clavier et intérieur du coffre
- Alimentation : 4 piles 1,5 V type LR6 (AA) fournies
- Alerte en cas de piles faibles
- Fermeture 2 pennes acier Ø 20 mm
- Fixation : 2 points au dos et à la base
- Garantie 2 ans, support à vie
- Dim. intérieures : L. 395 x H. 342 x P. 105 mm (14 L)
- Dim. extérieures : L. 400 x H. 350 x P. 130 mm

## GUARDIAN



GUARDIAN  
REF 8 66 665



« LES CLIENTS APPRÉCIENT LES DIMENSIONS DU COFFRE QUI LEUR PERMETTENT DE METTRE LEUR ORDINATEUR EN SÉCURITÉ »

### + PRODUIT

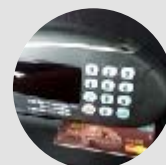

- + **SECURISÉ**  
Verrouillage par code ou par carte avec bande magnétique
- + Peut accueillir un ordinateur portable 15"

### CARACTÉRISTIQUES

- Verrouillage par code 4 à 6 chiffres ou par carte magnétique
- Blocage pendant 15 minutes après 4 essais erronés
- Commande de déverrouillage et de gestion pour la direction de l'hôtel
- Éclairage du clavier et intérieur du coffre
- Alimentation : 4 piles 1,5 V type LR6 (AA) fournies
- Alerte en cas de piles faibles
- Fermeture 2 pennes acier Ø 20 mm
- Garantie 2 ans, support à vie
- Dim. intérieures : L. 425 x H. 220 x P. 310 mm (29 L)
- Dim. extérieures : L. 430 x H. 230 x P. 410 mm

## FORTRESS



FORTRESS 14"  
REF 8 66 1604



FORTRESS 15"  
REF 8 66 1605

### SMART KEY

REF 8 66 1784

La solution simple et sécurisée pour déverrouiller un coffre Fortress. La Smart key permet la création et l'utilisation d'un Service Code ainsi que le déverrouillage des coffres Fortress en cas de code client oublié ou de batterie faible.

Dim. : L. 42 x H. 94 x P. 35 mm



### + PRODUIT

- + Rapport qualité / prix
- + Verrouillage par code
- + Peut accueillir un ordinateur portable 14" ou 15"

### CARACTÉRISTIQUES

- Verrouillage par code 4 à 6 chiffres
- Blocage pendant 15 minutes après 4 essais erronés
- Commande de déverrouillage et de gestion pour la direction de l'hôtel
- Éclairage du clavier et intérieur du coffre
- Alimentation : 4 piles 1,5 V type LR6 (AA)
- Alerte en cas de piles faibles
- Fermeture 2 pennes acier Ø 20 mm
- Fixation : 4 points à la base et 2 au dos
- Garantie 2 ans, support à vie
- Dim. intérieures (14" / 20 L) : L. 350 x H. 190 x P. 293 mm
- Dim. extérieures (14" / 20 L) : L. 350 x H. 195 x P. 417 mm
- Dim. intérieures (15" / 26 L) : L. 435 x H. 202 x P. 305 mm
- Dim. extérieures (15" / 26 L) : L. 435 x H. 205 x P. 410 mm

## TRUSTEE



TRUSTEE COMPACT  
Noir  
REF 8 66 783



TRUSTEE COMPACT  
Blanc  
REF 8 66 1390

### + PRODUIT

- + Compact
- + Existe en blanc

### CARACTÉRISTIQUES

- Verrouillage par code 4 à 6 chiffres
- Blocage pendant 15 minutes après 4 essais erronés
- Commande de déverrouillage et de gestion pour la direction de l'hôtel\*
- Éclairage du clavier et intérieur du coffre
- Alimentation : 4 piles 1,5 V type LR6 (AA) fournies
- Alerte en cas de piles faibles
- Fermeture 2 pennes acier Ø 20 mm
- Fixation : 2 points au dos et à la base
- Garantie 2 ans, support à vie
- Compact :  
Dim. intérieures : L. 350 x H. 185 x P. 200 mm (13 L)  
Dim. extérieures : L. 355 x H. 195 x P. 270 mm

## ACCESSOIRE



BOÎTIER DE COMMANDE  
DE GESTION ET DE  
DÉVERROUILLAGE  
REF 8 66 683

### \*BOÎTIER DE COMMANDE POUR COFFRES-FORTS

Grâce au boîtier de commande, l'historique des opérations (les dates et heures d'ouverture) est enregistré et le déverrouillage du coffre devient facile.

- Dim. : L. 105 x H. 190 x P. 37 mm
- Compatible avec les coffres ICONIC, GUARDIAN et TRUSTEE



ROYCE  
**REF 8 66 2198**  
P 59

# NOS PLATEAUX D'ACCUEIL & BOUILLOIRES

PAGES 54 À 66

## 3 ACCESSOIRES À COMBINER POUR OFFRIR LE MEILLEUR DES ACCUEILS À VOS CLIENTS

Autour d'un chocolat, d'un thé ou d'un café, chaque instant devient confort, détente et bien-être.

### CHOISISSEZ DES PLATEAUX DE COURTOISIE EN HARMONIE AVEC VOS ESPACES

L'accessoire indispensable qui sublime votre offre d'accueil et donne la dernière touche design à vos chambres. Notre large gamme de plateaux bois, cuirs ou mélamines, s'adapte à chaque environnement. Offrant la possibilité d'intégrer directement le socle de nos bouilloires, ils forment un ensemble parfait.

### TROUVEZ LES BOUILLOIRES QUI PERMETTRONT À VOS CLIENTS DE SE RELAXER EN TOUTE INTIMITÉ

Condensés de design, d'élégance et de technologie astucieuse, nos bouilloires entièrement conçues en France par notre département de design, sauront accompagner le réveil ou les moments de détente de vos clients. Dessinées pour l'hôtellerie, elles sont également faciles à entretenir par vos équipes.

### PROPOSEZ DES MACHINES À EXPRESSO À LA HAUTEUR DE VOTRE STANDING

Nos machines ont été conçues pour offrir une solution simple en proposant un délicieux expresso à vos clients. Plus besoin d'un espace dédié, grâce à leur taille réduite, elles trouvent leur place partout. Les possibilités qu'offrent nos machines à expresso sont adaptées à chaque envie, chaque moment, chaque client.

## DIVINE DOUBLE PAROI



REF 8 66 2152

### + PRODUIT

- + DOUBLE PAROI**  
Maintien au chaud, pas de risque de brûlures
- + HYGIÉNIQUE**  
Intérieur 100 % Inox

### CARACTÉRISTIQUES

- Puissance nominale : 1 400 W
- Tension d'alimentation : 220-240 V
- Classe I
- Capacité maximum : 1 L
- Intérieur 100 % Inox 304
- Arrêt automatique à l'ébullition et à vide
- Résistance chauffante cachée
- Rotation à 360° sur le socle
- Témoin de fonctionnement
- Longueur cordon : 60 cm
- Garantie 2 ans
- Dim. : Ø. 200 x H. 225 x P. 115 mm



NOUVEAU

DIVINE  
Blanche

REF 8 66 2308



NOUVEAU

DIVINE  
Noire

REF 8 66 2307



NOUVEAU

DIVINE  
Inox

REF 8 66 2152



« TOUT SIMPLEMENT PARCE  
QUE C'EST LA PLUS BELLE »



## ENVOYE DOUBLE PAROI



REF 8 66 1827



ENVOYE  
Noir brillant

REF 8 66 1827



ENVOYE  
Noir mat

REF 8 66 1826

### + PRODUIT

- + HYGIÉNIQUE**  
Intérieur 100 % Inox
- + COMPACT**  
0.6 L
- + DOUBLE PAROI**  
Maintien au chaud, pas de risque de brûlures
- + Ouverture large du couvercle**  
pour faciliter le nettoyage

### CARACTÉRISTIQUES

- Puissance nominale : 800 W
- Tension d'alimentation : 220-240 V
- Classe I
- Capacité maximum : 0.6 L
- Intérieur 100 % Inox 304
- Arrêt automatique à l'ébullition et à vide
- Résistance chauffante cachée
- Rotation à 360° sur le socle
- Témoin de fonctionnement
- Garantie 2 ans
- Dim. : Ø. 158 x H. 160 x P. 92 mm

## DIVA DOUBLE PAROI



REF 8 66 1342

DIVA 1 L  
Noire

REF 8 66 1341

DIVA 1 L  
Blanche

REF 8 66 1342

DIVA 1 L  
Inox

REF 8 66 1343

### + PRODUIT

- + DOUBLE PAROI**  
Maintien au chaud, pas de risque de brûlures
- + HYGIÉNIQUE**  
Paroi & couvercle intérieur tout Inox



- + ÉCO-CONCEPTION**  
- Arrêt automatique grâce à la poignée SwitchSafe®



- + OUVERTURE FACILE**  
Ouverture à une main avec son couvercle à ouverture assistée



- + FACILE À NETTOYER**  
Large ouverture pour un nettoyage facile

### CARACTÉRISTIQUES

- Puissance nominale : 1 500 W
- Tension d'alimentation : 220-240 V
- Classe I
- Capacité maximum : 1 L
- Intérieur 100 % Inox 304
- Arrêt automatique à l'ébullition et à vide
- Résistance chauffante cachée
- Rotation à 360° sur le socle
- Témoin de fonctionnement
- Longueur cordon : 60 cm
- Garantie 2 ans
- Dim. : Ø. 145 x H. 213 x P. 210 mm

## ROYCE EAU CHAUDE INSTANTANÉE



REF 8 66 2198

### Royce source d'eau chaude instantanée

Une nouvelle expérience pour votre hôte, une révolution pour l'hôtelier. Le concept de la Royce est simple : chauffer à 100°C la quantité d'eau désirée. Sa manipulation est également simple : d'un simple geste, choisissez la quantité d'eau souhaitée.

La ROYCE permet d'économiser 90% d'électricité par rapport à une bouilloire normale. L'eau chaude est servie à température en 8 à 15 secondes. Le réservoir d'eau est simple et rapide à nettoyer, il ne nécessite pas de détartrage après chaque usage.



FILTRE RÉSERVOIR D'EAU Blanc

REF 8 88 2391



ROYCE

REF 8 66 2198



« C'EST UN EXCELLENT OUTIL DE PERFORMANCE ÉNERGÉTIQUE QUI NE RÉCHAUFFE QUE LA QUANTITÉ D'EAU NÉCESSAIRE À LA PRÉPARATION DU THÉ. »

#### + PRODUIT

##### + PRATIQUE

La Royce chauffe l'eau en 8 à 15 secondes

##### + FACILE À ENTREtenir

Nettoyage facilité, sans détartrage

##### + ÉCO-CONCEPTION

- Économique, avec moins 90% de consommation d'énergie

#### CARACTÉRISTIQUES

- Puissance : 2 200 - 2 600 W
- Choix du volume : 150 à 220 ml
- Réservoir d'eau amovible : 1 L
- Dim. : L 252 x H 291 x D 105 mm
- Sécurité enfant : verrouillage automatique après 2 secondes
- Garantie 2 ans

## DUCHESSÉ INOX



REF 8 66 914



DUCHESSÉ 0,8 L  
Inox brossé

REF 8 66 914



DUCHESSÉ 0,8 L  
Inox brillant

REF 8 66 915

### + PRODUIT

- + 2 finitions : Inox brillant ou Inox brossé



- + **FACILE À NETTOYER**  
Grâce à son ouverture à 90°

- + **ÉCO-CONCEPTION**
  - Arrêt automatique grâce à la poignée SwitchSafe
  - Économe en eau et en énergie

### CARACTÉRISTIQUES

- Puissance nominale : 1 250 W
- Tension d'alimentation : 220-240 V
- Classe I
- Capacité maximum : 0,8 L
- Arrêt automatique à l'ébullition et à vide
- Résistance chauffante cachée
- Rotation à 360° sur le socle
- Témoin de fonctionnement
- Longueur cordon : 70 cm
- Garantie 2 ans
- Dim. : Ø. 127 x H. 194 x P. 208 mm

## DUCHESSÉ



DUCHESSÉ 0,6 L  
Blanche

**REF 8 66 758**

DUCHESSÉ 0,8 L  
Blanche

**REF 8 66 1010**



DUCHESSÉ 0,6 L  
Noire

**REF 8 66 759**

DUCHESSÉ 0,8 L  
Noire

**REF 8 66 1011**

### + PRODUIT



**+ PLATEAUX**  
Large gamme de plateaux adaptés



**+ ÉCO-CONCEPTION**  
- Arrêt automatique grâce à la poignée SwitchSafe  
- Économe en eau et en énergie



**+ NETTOYAGE FACILITÉ**  
Par un large diamètre d'ouverture et une résistance cachée

**+ Visualisation du niveau d'eau**  
sur les modèles 0,8 L

**+ 0,6 L : compacte, économe en eau et énergie**

### CARACTÉRISTIQUES

- Puissance nominale :  
- 0,6 L : 800 W / 0,8 L : 1 250 W
- Tension d'alimentation : 220-240 V
- Classe I
- Capacité maximum : 0,6 L / 0,8 L
- Arrêt automatique à l'ébullition et à vide
- Résistance chauffante cachée
- Rotation à 360° sur le socle
- Témoin de fonctionnement
- Longueur cordon : 60 cm
- Garantie 2 ans
- Dim. (0,6 L) : Ø. 127 x H. 162 x P. 206 mm
- Dim. (0,8 L) : Ø. 135 x H. 187 x P. 230 mm

## ACCESSOIRES



DÉTARTRANT  
POUR BOUILLOIRE  
**REF 8 88 1555**



ANTIVOL UNIVERSEL  
POUR BOUILLOIRE  
**REF 8 66 1213**

### DÉTARTRANT BOUILLOIRE

- Bouilloire comme neuve en quelques secondes
- 700 g pour 90 utilisations

### ANTIVOL BOUILLOIRE

- Compatible avec l'ensemble des bouilloires JVD
- Câble d'alimentation à glisser dans le support fixé au mur
- Dim. : L. 40 x H. 18 x P. 19 mm

## MINI CORSETO



REF 8 66 1612



MINI CORSETO  
Noir mat

REF 8 66 1612

### + PRODUIT



**+ PRATIQUE**  
Réservoir facile à enlever et à nettoyer



**+ FACILE**  
2 boutons seulement pour un usage instinctif

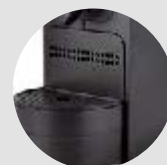

**+ AJUSTABLE**  
Support de la tasse réglable compatible petite et grande tasse

### CARACTÉRISTIQUES

- Puissance nominale : 1 400 W
- Tension d'alimentation : 220-240 V
- Classe I
- Réservoir amovible de 0,8 L
- Longueur cordon : 105 cm
- Format des dosettes : capsules
- Garantie 2 ans
- Dim. : L. 118 x H. 230 x P. 302 mm

## PLATEAU ORCHESTRO



① PLATEAU ORCHESTRO  
Blanc

**REF 8 66 1581**



① PLATEAU PERCÉ ORCHESTRO  
Blanc

**REF 8 66 1582**



① PLATEAU ORCHESTRO  
Noir

**REF 8 66 1590**



① PLATEAU PERCÉ ORCHESTRO  
Noir

**REF 8 66 1591**



② SECOND PLATEAU  
ORCHESTRO  
Bois

**REF 8 66 1584**



② SECOND PLATEAU  
ORCHESTRO  
Blanc

**REF 8 66 1583**



② SECOND PLATEAU  
ORCHESTRO  
Noir

**REF 8 66 1592**



③ PORTE-CAPSULES ORCHESTRO  
Blanc réversible 6 ou 3 capsules

**REF 8 66 1586**



③ PORTE-CAPSULES ORCHESTRO  
Noir réversible 6 ou 3 capsules

**REF 8 66 1594**



④ PORTE-SACHETS ORCHESTRO  
Blanc

**REF 8 66 1585**



④ PORTE-SACHETS ORCHESTRO  
Noir

**REF 8 66 1593**

### + PRODUIT

- + Modulable
- + Facile à nettoyer
- + Peut accueillir une machine expresso et/ou une bouilloire

### CARACTÉRISTIQUES

- Coloris : noir, blanc et/ou bois
- Plateaux d'accueil : le porte-capsules est réversible : recto avec 6 emplacements et verso avec 3
- Plateau percé compatible avec bouilloire excepté l'Envoye

### Dimensions :

- Plateau  
(REF 8 66 1581 / REF 8 66 1582) :  
L. 321 x H. 37 x P. 295 mm
- Second plateau  
(REF 8 66 1583 / REF 8 66 1584) :  
L. 162 x H. 37 x P. 300 mm
- Porte-sachets (REF 8 66 1585) :  
L. 115 x H. 30 x P. 70 mm
- Porte-capsules (REF 8 66 1586) :  
L. 137 x H. 13 x P. 93 mm

## PLATEAU CHARME

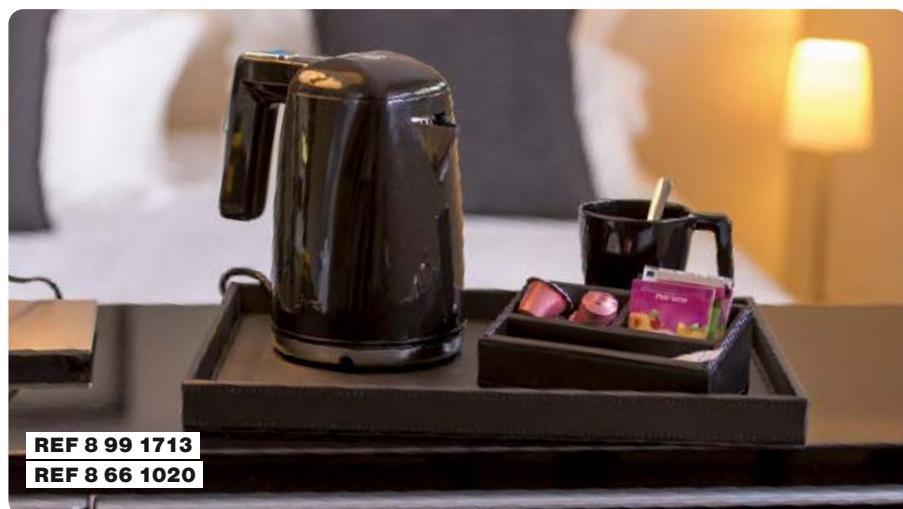

REF 8 99 1713  
REF 8 66 1020



PORTE-SACHETS  
CHARME

REF 8 66 1020

PLATEAU CHARME

REF 8 66 1018



« LES CLIENTS AIMENT LE DESIGN  
ET L'ÉLÉGANCE DE CE PLATEAU »

## PLATEAU TIROIR



PLATEAU CHARME TIROIR

REF 8 99 1713



LARGE  
PLATEAU CHARME TIROIR

REF 8 99 1712

### + PRODUIT

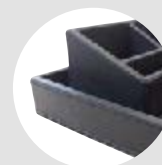

#### + ÉLÉGANCE

Couture surpiquée

+ Design intemporel avec son aspect cuir

+ Facile à entretenir (résiste à l'eau)

+ Très résistant (cuir de synthèse)

### CARACTÉRISTIQUES

- Matières : cuir de synthèse et plastique
- Coloris : noir

#### Dimensions :

- Plateau :  
L. 400 x H. 32 x P. 260 mm
- Porte-sachets :  
L. 160 x H. 60 x P. 80 mm
- Plateau Charme tiroir :  
L. 300 x H. 70 x P. 200 mm
- Large Plateau Charme tiroir :  
L. 330 x H. 80 x P. 400 mm



## PLATEAU STYLUS



REF 8 66 761  
REF 8 66 763



PLATEAU STYLUS  
REF 8 66 761

PORTE-SACHETS  
STYLUS

REF 8 66 763

PETIT PLATEAU  
STYLUS

REF 8 66 762

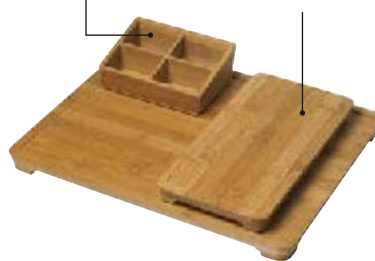

### + PRODUIT

- + 3 produits harmonieux : plateau, petit plateau, porte-sachets
- + Design
- + Facile à nettoyer

### CARACTÉRISTIQUES

- Matière : bambou
- Couleur naturelle et chaleureuse
- 4 patins de protection sur chaque produit
- Traité contre l'eau
- Capacité : 32 sachets, 1 bouilloire, 2 tasses

#### Dimensions et poids :

- Plateau :  
L. 380 x H. 26 x P. 300 mm / 1,003 kg
- Porte-sachets :  
L. 147 x H. 430 x P. 100 mm / 0,151 kg
- Petit plateau :  
L. 275 x H. 23,4 x P. 138 mm / 0,272 kg

## MAJESTIC II



PLATEAU MAJESTIC II  
REF 8 66 1165

### + PRODUIT



- + **PRATIQUE**  
Encoches pour sachets intégrées
- + Robuste
- + 2 poignées de prise en main
- + Facile à nettoyer
- + **ÉCO-CONCEPTION**  
- Bambou certifié FSC (issu de forêts gérées durablement)

### CARACTÉRISTIQUES

- Capacité : 18 sachets, 1 bouilloire, 2 tasses
  - 4 patins de protection
  - Traité contre l'eau
- Dimensions et poids :**
- L. 360 x H. 20 x P. 220 mm / 1 000 g

## PLATEAU ZEN LINE

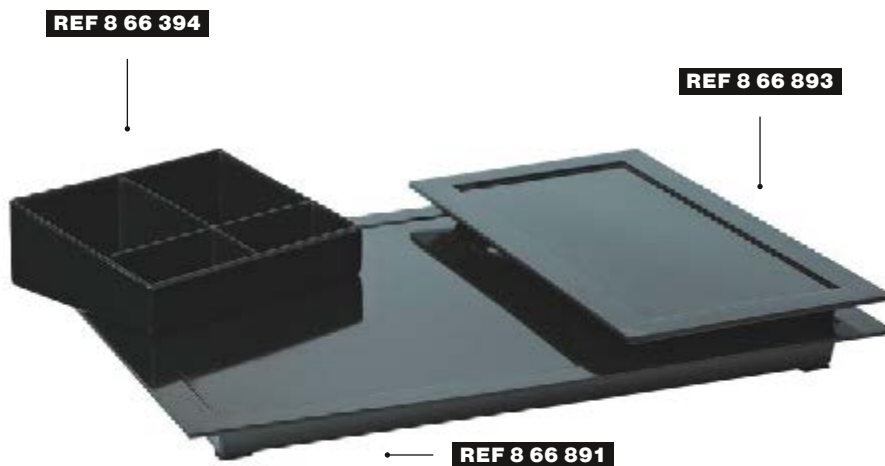

	● Noir	● Noir Mat	○ Blanc
PLATEAU ZEN LINE	<b>REF 8 66 891</b>	<b>REF 8 66 891 -MB</b>	<b>REF 8 66 885</b>
PLATEAU PERCÉ ZEN LINE	<b>REF 8 66 892</b>	<b>REF 8 66 892 -MB</b>	<b>REF 8 66 886</b>
PETIT PLATEAU ZEN LINE	<b>REF 8 66 893</b>	<b>REF 8 66 893 -MB</b>	<b>REF 8 66 887</b>
PETIT PORTE-SACHETS ZEN LINE	<b>REF 8 66 394</b>	<b>REF 8 66 394 -MB</b>	<b>REF 8 66 384</b>

## PLATEAU MAESTRO



	● Noir	○ Blanc
PLATEAU MAESTRO	<b>REF 8 66 1162</b>	<b>REF 8 66 1156</b>
PLATEAU PERCÉ MAESTRO	<b>REF 8 66 1163</b>	<b>REF 8 66 1157</b>
TASSE MAESTRO 200 ML + SOUCOUBE	<b>REF 8 66 1164</b>	<b>REF 8 66 1158</b>

### + PRODUIT



- + PRATIQUE**  
Possibilité d'intégrer le support d'alimentation de la bouilloire sous le plateau percé
- + Résistant aux brûlures**
- + Finition anti-tâche**

### CARACTÉRISTIQUES

- Certifié contact alimentaire
  - 2 coloris au choix : blanc ou noir
  - Matière : mélamine
  - Conçu pour recevoir l'ensemble des bouilloires JVD
- Dimensions et poids :**
- Plateau : L. 374 x H. 24 x P. 295 mm / 1 000 g
  - Petit plateau : L. 295 x H. 10 x P. 155 mm / 368 g
  - Petit porte-sachets : L. 150 x H. 49 x P. 114 mm / 210 g

### + PRODUIT

- + Dimensions compactes et optimisées**
- + Porte-sachets intégré**
- + Résistant aux brûlures**
- + Finition anti-tâche**
- + Possibilité d'intégrer le support de la bouilloire JVD**

### CARACTÉRISTIQUES

- Certifié contact alimentaire
  - 2 coloris au choix : blanc ou noir
  - Matière : mélamine
  - Conçu pour recevoir l'ensemble des bouilloires JVD (sauf Zenith Inox)
- Dimensions et poids :**
- Plateau : L. 400 x H. 28 x P. 200 mm / 560 g
  - Diamètre plateau percé : 89 mm
  - Kit tasse (1 tasse 200 mL + 1 soucoupe) : L. 123 x H. 103 x P. 98 mm / 190 g



RACK BERENGERE

REF 8 66 2241

P 68

# NOS ACCESSOIRES CHAMBRE

PAGES 67 À 79

Dans l'univers Hôtellerie de JVD, l'accessoire rend chaque chambre **unique et transforme le séjour hôtelier en expérience à part entière**. Nous innovons au quotidien pour fournir aux clients des hôtels des accessoires combinant design, technologie, sécurité, ergonomie et confort.

## BERENGERE



RACK BERENGERE  
REF 8 66 2241



Bois de hêtre provenant d'une forêt en Vendée gérée par l'ONF et certifiée FSC (gestion durable). Bois naturel sans vernis et donc sans produit chimique.



Sangles fabriquées avec du lin cultivé en France et tissé dans les Hauts-de-France. Double tressage pour renforcer la résistance.



Fabrication artisanale et assemblage dans les ateliers de l'ESAT Atlantique, qui favorise l'insertion professionnelle des personnes en situation de handicap.

## RACK À BAGAGE BOIS



RACK DROIT BOIS D'HÉVÉA  
Noir  
REF 8 66 196

### + PRODUIT

#### + COMPACT

- + Haute résistance des sangles
- + Pas de contact avec le mur
- + Design nature

#### + ÉCO-CONCEPTION

- Bois naturel sans vernis
- Sangle en lin tissé en France
- Fabrication par des personnes en situation de handicap pour contribuer à leur insertion professionnelle

### CARACTÉRISTIQUES

- Matière : bois de hêtre
- Charge utile : 220 kg
- 6 sangles haute résistance
- Dim. déplié : L. 632 x H. 518 x P. 558mm



Premier rack 100 % éco-responsable français. Le rack Berengere est un mélange de savoir-faire français. De l'utilisation de matériaux nobles sourcés localement, à l'emploi de personnes en situation de handicap, ce rack est un produit 100% éco-responsable.

### + PRODUIT

- + Encombrement minimum en position repliée (seulement 3,5 cm)
- + Modèle breveté

### CARACTÉRISTIQUES

- Réalisé en bois exotique insensible à l'eau et aux bactéries
- Matière : bois d'hévéa noir
- 4 sangles hautes résistances
- Charge utile 220 kg
- Dim. déplié : L. 632 x H. 517,5 x P. 558 mm
- Dim. plié : L. 632 x H. 754 x P. 35 mm

## RACK À BAGAGE MÉTAL DESIGN



RACK MÉTAL DESIGN  
Noir

**REF 8 66 1530**

### + PRODUIT



- + 4 sangles hautes résistance en cuir de synthèse
- + Compact
- + Design contemporain
- + Ultra résistant

### CARACTÉRISTIQUES

- Matière : acier époxy
- Finition : laqué en noir et sangles marron
- 4 sangles marron en cuir de synthèse
- Patins de protection pour le sol
- Dim. plié : L. 515 x H. 612 x P. 45 mm
- Dim. déplié : L. 515 x H. 465 x P. 405 mm

## RACK À BAGAGE MÉTAL



RACK DOSSERET MÉTAL  
Doré

**REF 8 66 508**



RACK BAS MÉTAL  
Doré

**REF 8 66 276**



RACK DOSSERET MÉTAL  
Chromé

**REF 8 66 506**



RACK BAS MÉTAL  
Chromé

**REF 8 66 069**



RACK HAUT DOSSERET  
Noir mat

**REF 8 66 2275**



RACK BAS  
Noir mat

**REF 8 66 2274**

### + PRODUIT

- + Avec ou sans dossier
- + Très faible encombrement en position repliée
- + Finition chromée, dorée ou noire

### CARACTÉRISTIQUES

- Tubes acier Ø 25 mm (épaisseur 1 mm)
- 4 sangles haute résistance + 2 sangles de maintien
- Charge utile 220 kg

#### Rack :

- Dim. déplié : L. 665 x H. 500 x P. 400 mm
- Dim. plié : L. 90 x H. 630 mm

#### Rack dossier :

- Dim. déplié : L. 675 x H. 705 x P. 520 mm
- Dim. plié : L. 100 x H. 860 mm

## WAVE STATION RÉVEIL



WAVE  
REF 8 66 1691

### + PRODUIT



#### PRATIQUE

Chargeur à induction intégré (sans fil)



#### SIMPLE D'UTILISATION

- + Pensée pour les hôtels : alarme non répétée / batterie intégrée
- + Pensée pour les hôtes (recharge sans fil et USB / Bluetooth / atténuation de la lumière)

### CARACTÉRISTIQUES

- Alimentation : 110-240 V / 50-60 Hz
- 1 port USB et 1 chargeur à induction
- Bluetooth
- Radio FM
- Luminosité réglable
- Système à double batterie rechargeable pour pallier les éventuelles coupures de courant
- Système antivol (en option)
- Garantie 2 ans
- Dim. : H. 70 x L. 130 x P. 90 mm

## WUZE STATION RÉVEIL



WUZE

REF 8 66 1610



WUZE STATION RÉVEIL  
Ronde Bluetooth

REF 8 66 1610



+ SYSTÈME ANTIVOL

REF 2 10 2097

### + PRODUIT



### + PRATIQUE

Grâce à ses 2 ports USB



### + Câbles de recharge

Pour portable intégrés  
Apple / Android

+ Pensée pour les hôtels :  
alarme non répétable /  
batterie intégrée

+ Haute qualité de son stéréo

### CARACTÉRISTIQUES

- Alimentation : 220-240 V / 24 W
- 2 ports USB et 2 câbles de chargement rapide (2.0 A)
- Bluetooth 4.0
- Écran LCD
- Double haut-parleurs stéréo 5 W
- Système à double batterie rechargeable pour pallier les coupures automatiques de l'alimentation
- Système antivol (en option)
- Garantie 2 ans
- Dim. : L. 170 x H. 170 x P. 95 mm

## BEACON LAMPE DE BUREAU

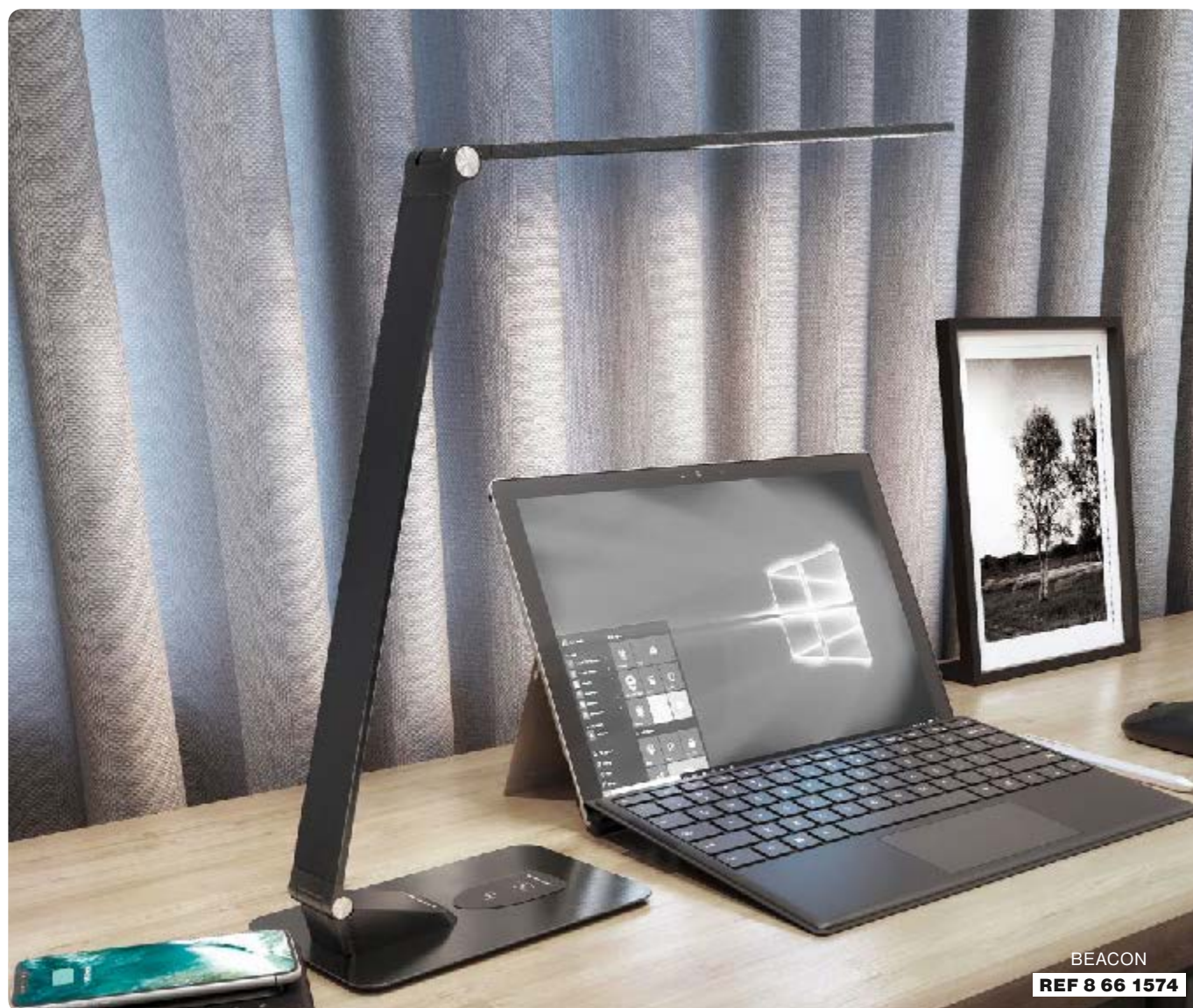

BEACON  
REF 8 66 1574

### + PRODUIT



+

#### PRATIQUE

Chargeur à induction  
et prise USB



+

#### GRADATION DE LUMIÈRE

Intensité de lumière  
réglable



+

#### LUMIÈRE CHAUDE OU BLANCHE

### CARACTÉRISTIQUES

- Alimentation : 110-240 V / 50-60 Hz
- 1 port USB
- 1 chargeur à induction
- Matière : aluminium
- Coloris : noir
- Luminosité réglable
- Type de lumière réglable
- Nombre de configurations : 15
- Bouton ON/OFF
- Garantie 2 ans
- Dim. : L. 120 x H. 450 x P. 200 mm



## CORBEILLES

### DOUBLE PAROI



CORBEILLE À DÉCHETS 10 L  
Inox satiné double paroi  
**REF 8 99 1007**



CORBEILLE À DÉCHETS 10 L  
Noire double paroi  
**REF 8 99 546**

### SIMPLE PAROI



CORBEILLE À DÉCHETS 10 L  
Noire simple paroi effet cuir  
**REF 8 99 1087**



POUBELLE SWING-TOP 8 L  
**REF 8 99 1675**



COUVERCLE POUR CORBEILLE  
DE TRI SELECTIF  
3 FLUX  
**REF 8 99 2301**



CORBEILLE TRI SELECTIF  
3 FLUX  
**REF 8 99 2300**

#### + PRODUIT

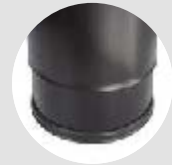

**+ PRATIQUE**  
Système de double paroi pour cacher le sac et le maintenir en place

**+ Design contemporain**

#### CARACTÉRISTIQUES

##### Corbeille à déchets :

- Système de double paroi pour cacher le sac et le maintenir en place
- Coloris : noir, Inox satiné, simili cuir
- Existe en double paroi pour les noires et Inox satiné
- Dim. : Ø 225 X H. 270 mm

#### + PRODUIT

- + 3 bacs de tri coloré**
- + Couvercle en option**
- + TRI-SÉLECTIF**

#### CARACTÉRISTIQUES

##### Corbeille à déchets :

- Matière : Acier époxy et polypropylène
- Capacité : 12 L
- Coloris extérieur : noir
- 3 compartiments 6 L et 2x3 L
- Dim. : Ø 244 x H. 315mm

## CORBEILLES

### CORBEILLE 2 BACS



POUBELLE RECYCLAGE  
RONDE

**REF 8 99 1229**



CORBEILLE RECTANGULAIRE  
AVEC 2 BACS

**REF 8 99 1261**



CORBEILLE OVALE  
AVEC 2 BACS

**REF 8 99 1265**

#### + PRODUIT

- + Capacité de 10 L
- + Protection en caoutchouc à la base
- + Bacs intérieurs à l'épreuve de l'eau et de la rouille

#### + TRI-SÉLECTIF

#### CARACTÉRISTIQUES

- Matière : métal peint ou Inox
- Capacité : 10 L
- Coloris extérieur : noir
- 2 compartiments de 5 L

#### Dimensions et capacité :

- Ronde :  
Ø 225 x H. 270 mm / 10 L
- Rectangulaire : L. 270 x H. 290 x  
P. 210 mm / 14 L

#### + PRODUIT

- + Couvrete pour cacher les sacs et les maintenir en place
- + Robuste
- + Protection en caoutchouc à la base
- + **TRI-SÉLECTIF**  
- 2 flux pour le tri

#### CARACTÉRISTIQUES

- Matière : Acier époxy & polypropylène
- Capacité : 10 L
- Coloris extérieur : noir
- 2 compartiments de 5 L
- Dim. : L. 275 x H. 340 x P. 200 mm

**CORBEILLE**

CORBEILLE NOIRE  
3 bacs colorés

**REF 8 99 1086**



CORBEILLE NOIRE  
3 bacs noirs

**REF 8 99 881**



CORBEILLE  
INOX BROSSÉ  
3 bacs noirs

**REF 8 99 1031**



CORBEILLE NOIRE  
13 L TRI SÉLECTIF

**REF 8 99 1975**

**CORBEILLE RECTANGULAIRE**

CORBEILLE  
RECTANGULAIRE  
6,6 L

**REF 8 99 1420**

**+ PRODUIT**

- + Design unique permettant de trier les petits déchets
- + 6 autocollants inclus
- + Facile à vider grâce aux poignées intégrées

**+ TRI-SÉLECTIF****CARACTÉRISTIQUES**

- Protection caoutchouc à la base pour la prévention des rayures au sol
- Capacité : 13 L
- Coloris extérieur : noir ou Inox brossé
- Bacs amovibles noirs ou colorés
- Dim. : Ø 245 x H. 300 mm

**+ PRODUIT**

- + Design épuré
- + 2 bacs de tris
- + Facile à vider

**+ TRI-SÉLECTIF****CARACTÉRISTIQUES**

- Bac extérieur en acier époxy
- Bacs intérieurs en polypropylène
- Coloris extérieur : noir
- Capacité : 13 L
- Dim. : L. 245 x H. 300 x P. 245 mm

**CARACTÉRISTIQUES**

- Matière : plastique
- Coloris extérieur : gris
- Surface anti-rayure et facile à nettoyer
- Dim. : L. 235 x H. 260 x P. 62 mm

## POUBELLE CARTON



REF 8 99 2105



KIT DE 3 POUBELLES  
CARTON 75 L

REF 8 99 2105



KIT DE 10 POUBELLES  
CARTON BUREAU

REF 8 99 2106

FABRIQUÉ EN FRANCE

**+ PRODUIT**



**+ PRATIQUE**  
Visualisation du niveau  
de remplissage



- + HYGIÉNIQUE**  
Faible contact au sol
- + Livrées à plat** pour limiter  
l'impact du transport
- + Fixation facile** du sac poubelle
- + ÉCO-CONCEPTION**  
- 100 % Cartons FSC  
ou recyclé

### CARACTÉRISTIQUES

- Capacité :  
8 99 2105 - 75 L  
8 99 2106 - 6 L
- REF 8 99 2105 : vendues par 3
- REF 8 99 2106 : vendues par 10
- Dim. (8 99 2106) :  
L. 226 x H. 223 x P. 145 mm
- Dim. (8 99 2105) :  
L. 355 x H. 815 x P. 375 mm

## VELYSS FER DEFROISSEUR | MINI PLANCHE



MINI-PLANCHE  
REF 8 66 1603



VELYSS  
REF 8 66 1773



+ Semelle en  
c eramique



+ R eservoir  
d'eau 330 ml



+ Facile   ranger



« LES CLIENTS APPR ECIENT  
PARTICULI REMENT  
LA FONCTIONNALIT  DEFROISSEUR  
QUI  VITE D'AVOIR   UTILISER  
UNE PLANCHE   REPASSER »

### + PRODUIT

- + Compact
- + Facile   ranger avec son crochet int gr 
- + Fabriqu  en Europe

### CARACT RISTIQUES

- Plateau en m tal d ploy  zingu 
- Dimensions d pl e  : L.800 x P.320 x H. 100 mm
- 2 petits pieds repliables en acier zingu 
- Housse en coton avec doublure mousse 6 mm
- R sistance maximale : 5 kg

### + PRODUIT

- + 2 en 1 : fer et d froisseur
- + Facile   utiliser

### CARACT RISTIQUES

- 220-240 V - 50/60 Hz - 1 500 W
- Semelle en c eramique
- R servoir d'eau : 330 mL
- Longueur du c ble : 1,8 m
- Garantie 2 ans
- Poids du fer (hors support) : 550 g
- Dim. : L. 450 x H. 120 x P. 125 mm

## VINCI SET DE REPASSAGE

**NOUVEAU**



PLANCHE À REPASSER SWIVEL  
+ HOUSSE NOIRE

**REF 8 66 1550**



SUPPORT FER MURAL  
+ SUPPORT PLANCHE MURAL  
PREMIUM

**REF 8 66 1117**



**NOUVEAU**

FER À REPASSER VINCI  
2 200 W  
Gris foncé

**REF 8 66 1115**



### + PRODUIT

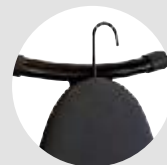

**+ FACILE À RANGER**  
Avec son crochet intégré

**+ RÉSISTANT**  
Housses capables de  
supporter une température de  
plus de 310° C

### CARACTÉRISTIQUES

- Conçue pour optimiser les espaces
- 4 hauteurs réglables, 4 patins anti-dérapants
- Auto-verrouillage lorsque la planche est pliée
- Housse élastique gris foncé, rembourrage en fibre (REF 2 50 2139)
- Structure et pieds en acier laqué noir
- Surface de la planche : L. 968 x P. 330 mm
- Dimensions pliée : L. 335 x H. 1 265 mm
- Plateforme amovible pour poser le fer à repasser

### + PRODUIT

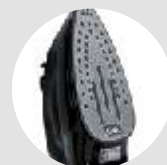

**+ DURABLE**  
Semelle en céramique

**+ SÉCURISÉ**  
Fer à coupure automatique

**+ Fonctions anti-goutte,**  
anti-calcaire, auto-nettoyante

### CARACTÉRISTIQUES

- 220-240 V - 50/60 Hz - 2 200 W
- Fonctions anti-calcaire et auto-nettoyante
- Fonctions : vapeur et spray
- Plage de température : 150-220° C
- Garantie 2 ans
- Dim. : L. 295 x H. 149 x P. 121 mm
- Longueur du cordon : 2 000 mm

## VESTA FER SEC



VESTA  
FER SEC  
**REF 8 66 1534**

### + PRODUIT

- + Entretien et utilisation facile (sans eau)
- + Sécurisé (coupure automatique en position verticale ou horizontale)
- + Semelle en céramique

### CARACTÉRISTIQUES

- 220-240 V - 50/60 Hz - 1 300 W
- Semelle en céramique
- Longueur du câble : 2 m
- Garantie 2 ans
- Poids du fer (hors support) : 920 g
- Dim. : L. 250 x H. 130 x P. 105 mm

## CINTRES



LOT DE 50 CINTRES  
ANTIDÉRAPANTS  
Bois

**REF 8 66 2120**



LOT DE 50 CINTRES À PINCES  
ANTIDÉRAPANTS  
Bois

**REF 8 66 2122**

### + PRODUIT

- + Barre antidérapante pour pantalons
- + Encoches pour robes, jupes, chemisiers
- + Bois de qualité supérieure

### CARACTÉRISTIQUES

- Matière : bois naturel finition mat
- Crochet classique
- Lot de 50 cintres
- Dim. : L. 450 x H. 240 x P. 20 mm



COLLECTEUR DE TRI

**REF 8 99 1430**

P 84

# LES ESPACES COLLECTIFS

PAGES 80 À 87

JVD propose une large sélection d'équipements pour espaces communs, de lignes et de couleurs pour s'adapter et rendre votre environnement unique.

Grâce à sa maîtrise de la conception à la fabrication de ses produits, JVD est le **seul fabricant à pouvoir proposer des ensembles homogènes** du sèche-mains aux distributeurs de papier en passant par le distributeur de savon.



## VESTIAIRES - NEPTUNE



REF 8 22 1762



NEPTUNE  
Noir mat

REF 8 22 1762



NEPTUNE  
Blanc

REF 8 22 1405



NEPTUNE  
Bleu

REF 8 22 1406



NEPTUNE  
Rouge

REF 8 22 1407



+ EN OPTION  
Miroir Neptune

REF 8 99 1804

FABRIQUÉ EN FRANCE

+ PRODUIT



+ HAUTEUR RÉGLABLE

Optimiser pour s'adapter aux petits  
comme aux grands



+ ERGONOMIQUE

Grâce à son éclairage et la  
possibilité de le tourner à 180°!



+ FACILE À NETTOYER

Pas d'encrassement des  
rails, toutes les surfaces sont  
accessibles

+ Silencieux (70 dB)

+ Longévité (moteur à induction)

+ Résistance en atmosphère  
chlorée

+ Bouton ON/OFF pour faciliter la  
maintenance

### CARACTÉRISTIQUES

- Fréquentation : intensive (moteur à induction)
- Niveau sonore : 70 dB
- Anti-vandalisme : capot ABS IK10
- Puissance nominale : 2 000 W
- Alimentation : 220-240 V / 50 Hz
- Classe II - IP23
- Garantie 3 ans
- Dim. (support) :  
L. 138 x H. 1 153 x P. 148 mm
- Dim. (sèche-cheveux) :  
L. 150 x H. 348 x P. 384 mm
- Dim. (miroir) :  
L. 300 x H. 450 x P. 20 mm



Flashez-moi  
pour lire  
la vidéo

## ESPACES COMMUNS - POUBELLE PUSH



COLLECTEUR PUSH 40 L  
Inox miroir

**REF 8 99 539**



COLLECTEUR PUSH 40 L  
Noire

**REF 8 99 538**

### + PRODUIT

- + PRATIQUE**  
Bac intérieur galvanisé avec anse fournie
- + Ouverture à clapet renforcé**  
en acier Inox poli à fermeture automatique
- + Anneau en caoutchouc à la base**  
pour la protection contre les rayures au sol et les produits détergents

### CARACTÉRISTIQUES

- Adapté à une utilisation en intérieur et dans les sites extérieurs protégés
- Bac intérieur en métal galvanisé équipé d'une anse
- Capacité : 40 L
- Coloris : noir ou Inox miroir
- Dim. : Ø. 345 x H. 785 mm

## POUBELLE



COLLECTEUR TRI SÉLECTIF  
Époxy noir 40 L

**REF 8 99 1080**

Inox brossé 40 L

**REF 8 99 1005**



COLLECTEUR DE TRI SÉLECTIF  
Inox brossé 60 L

**REF 8 99 1081**

Noire 60 L

**REF 8 99 1004**

### 40 LITRES ET 60 LITRES

### + PRODUIT

- + Solution compacte de tri sélectif** (bureaux et chambres)
- + 3 compartiments amovibles** en acier galvanisé
- + Facile à vider**
- + Autocollants inclus**
- + TRI SÉLECTIF**

### CARACTÉRISTIQUES

- Matière : métal peint ou Inox
- Coloris : époxy noir ou Inox brossé
- Dim. 40 L : Ø 335 x H. 470 mm
- 2 compartiments de 10 L + 1 de 20 L
- Dim. 60 L : Ø. 355 x H. 670 mm
- 2 compartiments de 15 L + 1 de 30 L

# COLLECTEUR TRI MÉTAL



BASE  
COLLECTEUR  
METAL TRI  
SELECTIF 40L  
Noir

**REF 8 99 2297-  
BASE**

BASE  
COLLECTEUR  
METAL TRI  
SELECTIF 60L  
Noir

**REF 8 99 2298-  
BASE**



**NOUVEAU**



Clip de connexion  
collecteur métal tri  
**REF 8 99 2336**

	40 L	60 L
Couvercle gris ●	<b>8 99 2297 -LID-GRY</b>	<b>8 99 2298 -LID-GRY</b>
Couvercle bleu ●	<b>8 99 2297 -LID-BLU</b>	<b>8 99 2298 -LID-BLU</b>
Couvercle jaune ●	<b>8 99 2297 -LID-YEL</b>	<b>8 99 2298 -LID-YEL</b>
Couvercle vert ●	<b>8 99 2297 -LID-GRN</b>	<b>8 99 2298 -LID-GRN</b>
Couvercle rouge ●	<b>8 99 2297 -LID-RED</b>	<b>8 99 2298 -LID-RED</b>
Couvercle marron ●	<b>8 99 2297 -LID-BRN</b>	<b>8 99 2298 -LID-BRN</b>

## + PRODUIT

- + ROBUSTE**  
(structure en acier époxy)
- + Disponible en plusieurs couleurs**  
pour encourager le tri sélectif
- + Support sac intégré**
- + Constitution d'îlots facile** pour le tri sélectif
- + TRI SÉLECTIF**

## CARACTÉRISTIQUES

- Matériaux : Acier époxy
- Capacité : 40 ou 60 L
- Dim. (40 L) :  
L. 300 x H. 700 x P. 200 mm
- Dim. (60 L) :  
L. 350 x H. 750 x P. 230 mm



Planche de stickers d'aide au tri  
**REF 2 40 3459**

## COLLECTEUR TRI SÉLECTIF



COLLECTEUR DE TRI  
Métal

**REF 8 99 2302**

### + PRODUIT

+ **ROBUSTE**  
(structure en acier galvanisé)

+ Support sac intégré

+ **TRI SÉLECTIF**

### CARACTÉRISTIQUES

- Coloris : noir
- Matière : acier
- Dim. : L1018 × P326 × H1094 mm



Planche de stickers d'aide au tri

**REF 2 40 3459**

## COLLECTEUR DE TRI DE DÉCHETS À OUVERTURE FRONTALE



BORNE DE TRI SELECTIF  
OUVERTURE FRONTALE  
Jaune

**REF 8 99 2299-YEL**



BORNE DE TRI SELECTIF  
OUVERTURE FRONTALE  
Marron

**REF 8 99 2299-BRN**

**NOUVEAU**

BORNE DE TRI SELECTIF  
OUVERTURE FRONTALE  
Gris

**REF 8 99 2299-GRY**

BORNE DE TRI SELECTIF  
OUVERTURE FRONTALE  
Blanc

**REF 8 99 2299-WHT**

BORNE DE TRI SELECTIF  
OUVERTURE FRONTALE  
Bleu

**REF 8 99 2299-BLU**

BORNE DE TRI SELECTIF  
OUVERTURE FRONTALE  
Jaune

**REF 8 99 2299-YEL**

BORNE DE TRI SELECTIF  
OUVERTURE FRONTALE  
Rouge

**REF 8 99 2299-RED**

BORNE DE TRI SELECTIF  
OUVERTURE FRONTALE  
Vert

**REF 8 99 2299-GRN**

BORNE DE TRI SELECTIF  
OUVERTURE FRONTALE  
Marron

**REF 8 99 2299-BRN**

### + PRODUIT

- + Large ouverture frontale pour faciliter la sortie du sac
- + **ROBUSTE** (acier époxy)
- + Système de porte-sac intégré
- + Idéal pour créer des îlots de tri sélectif
- + **TRI SÉLECTIF**

### CARACTÉRISTIQUES

- Matériaux : Acier époxy
- Capacité : 80 L
- Dim. : L. 400 x H. 785 x P. 450 mm



Planche de stickers d'aide au tri

**REF 2 40 3459**

## LOBBY - STATION YALISS



**REF 8 44 1765T01**



STATION DE DÉSINFECTION  
AUTOMATIQUE YALISS  
Noir mat 1 000 mL

**REF 8 44 1765T01**

Blanc 1 000 mL

**REF 8 44 1448T01**

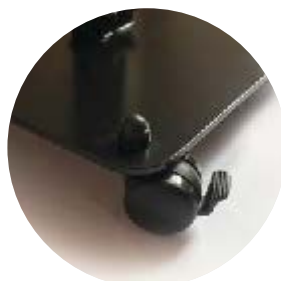

+

KIT ROULETTES  
**REF 5 30 2764**

### PRATIQUE

Kit en option comprenant 4 roulettes  
+ visserie (2 avec frein, 2 standards)

FABRIQUÉ EN FRANCE

### + PRODUIT

- + HYGIÉNIQUE**  
(détection automatique des mains et récupérateur de goutte intégré)
- + Très grande stabilité** (base de 6 kg)
- + Forte lisibilité** (affichage A5, non fourni)
- + Sans raccordement électrique** (fonctionne sur piles)
- + Kit de fixation inclus**

### CARACTÉRISTIQUES

- Réservoir amovible pour faciliter le nettoyage
- Large ouverture pour visualisation du niveau
- Débit : 1 mL par dose
- Matériau : ABS
- Alimentation : 4 piles 1,5 V type LR14 (non fournies)
- Chargeur d'alimentation externe en option (REF 2 20 2798)
- Répond à la démarche HACCP
- Dim. (Yaliss) :  
L. 157 x H. 295 x P. 106 mm
- Dim. (totem) :  
L. 358 x H. 1 609 x P. 358 mm (12,8 kg)

## CENDRIER MURAL



CENDRIER MURAL  
1,5 L

**REF 8 99 501**



CENDRIER MURAL  
3 L + collecteur 14 L intégré

**REF 8 99 1170**



CENDRIER MURAL  
Slim 3 L

**REF 8 99 1452**



CENDRIER TUBULAIRE  
mural 1.8L Inox

**REF 8 99 1839**

### + PRODUIT

- + ANTI-VANDALISME**  
Système de verrouillage par clé
- + PRÊT À POSER**  
Kit de fixation inclus
- + PRATIQUE**  
Facile à vider
- + Conçus pour une utilisation en extérieur**
- + Protection contre la pluie**
- + Rapide et facile à vider**

### CARACTÉRISTIQUES

- Système de fermeture à clé
- Kit de fixation murale inclus

#### Dimensions et capacités :

##### 8 99 501 :

- 1,5 L (150 mégots) bac de 0,5 L
- L. 150 x H. 255 x P. 60 mm

##### 8 99 1170 :

- 3 L (900 mégots) et collecteur 14 L
- L. 300 x H. 670 x P. 140 mm

##### 8 99 1452 :

- 3 L (900 mégots)
- L. 100 x H. 500 x P. 64 mm

##### 8 99 1839 :

- Inox brillant
- Ø. 110 x H. 500 mm

## CENDRIER SUR PIED



CENDRIER 2 L ET  
CONTENEUR 8 L

**REF 8 99 615**

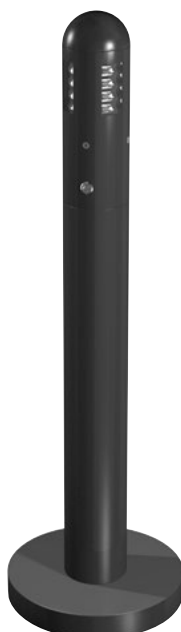

TOTEM TUBULAIRE 3 L

**REF 8 99 616**

### + PRODUIT

- + Conçu pour une utilisation en extérieur**
- + Protégé contre les intempéries**
- + Rapide et facile à vider**

### CARACTÉRISTIQUES

- Matériaux : acier galvanisé (résistant à la rouille et à la corrosion)
- Revêtement traité contre les UV
- Bac intérieur en zinc facilitant l'extinction du mégot
- Surface d'écrasement du mégot en Inox
- Système de fermeture à clé
- Kit de fixation au sol inclus

#### Dimensions et capacités :

##### 8 99 615 :

- Cendrier 2 L (600 mégots) et conteneur 8 L
- L. 400 x H. 1 040 x P. 260 mm

##### 8 99 616 :

- Cendrier 3 L (900 mégots)
- Ø. 300 x H. 1 080 mm



YALISS AUTOMATIQUE

**REF 8 44 1765**

P 84

# LES SANITAIRES

PAGES 88 À 93

JVD propose une large sélection d'équipements et de lignes pour sublimer vos sanitaires. Grâce à sa maîtrise de la conception à la fabrication de ses produits, JVD est le seul fabricant à pouvoir proposer des ensembles homogènes du sèche-mains aux distributeurs de papier en passant par le distributeur de savon.



# SUP'AIR

*fresh*



LE SÈCHE-MAINS QUI **NEUTRALISE**  
**LES MAUVAISES ODEURS**



SUP'AIR FRESH  
AUTOMATIQUE  
Noir mat

**REF 8 11 2178**



SUP'AIR FRESH  
AUTOMATIQUE  
Gris métal

**REF 8 11 2177**



SUP'AIR FRESH  
AUTOMATIQUE  
Blanc

**REF 8 11 2159**

FABRIQUÉ EN FRANCE

## + PRODUIT

- + Neutralise les mauvaises odeurs sans consommables et produits chimiques
- + Innovation breveté
- + **ÉCO-CONCEPTION**
  - Faible consommation électrique
  - 25 % de plastique recyclé

## CARACTÉRISTIQUES

- Temps de séchage : 10 à 15 secondes
- Fréquentation : forte
- Niveau sonore : 75 dB
- Anti-vandalisme : capot en ABS IK9
- Éclairage de la zone de séchage
- Puissance nominale : 600 W
- Alimentation : 220-240 V / 50 Hz
- CE - Classe II - IP24
- Finitions : noir mat, gris métal, blanc
- Garantie 2 ans
- Dim. : L. 216 x H. 292 x P. 195 mm



1 SÈCHE-MAINS  
ACHETÉ =  
**1 KIT D'HYGIÈNE  
AUX PHILIPPINES**

## EXP'AIR



Noir

**REF 8 11 1376**

Gris

**REF 8 11 822**

Blanc

**REF 8 11 791**

Aluminium

**REF 8 11 1757**

FILTRE CUIVRE BACTÉRICIDE

**REF 5 90 2014**

FABRIQUÉ EN FRANCE

## + PRODUIT



+ 50 %  
plus silencieux que les  
modèles concurrents

+ ABS ultra résistant



+ Adapté à tous les usagers  
Ouverture frontale adaptée  
aux PMR et à la petite enfance

+ 100 % anti-vandalisme :  
capot en aluminium

+ ÉCO-CONCEPTION  
- Faible consommation  
électrique  
- 25 % de plastique recyclé

## CARACTÉRISTIQUES

- Temps de séchage : 10 à 15 secondes
- Fréquentation : forte
- Anti-vandalisme : capot aluminium
- Éclairage de la zone de séchage
- Filtre cuivre bactéricide inclus
- Bac récupérateur d'eau d'une capacité de 600 mL
- Kit évacuateur d'eau en option (REF 5 30 1719)
- Finitions : noir, gris métal, blanc
- Dim. : L. 343 x H. 430 x P. 237 mm
- Niveau sonore : 75 dB
- Puissance nominale : 800 W
- Alimentation : 230 V / 50 Hz
- CE - Classe II - IP44
- Garantie 3 + 7 ans



1 SÈCHE-MAINS  
ACHETÉ =  
**1 KIT D'HYGIÈNE  
AUX PHILIPPINES**

## STELL'AIR



REF 8 11 963



STELL'AIR  
AUTOMATIQUE  
Noir mat

REF 8 11 1761



STELL'AIR  
AUTOMATIQUE  
Gris métal

REF 8 11 963



STELL'AIR  
AUTOMATIQUE  
Blanc

REF 8 11 962

FILTRE CUIVRE BACTÉRICIDE

REF 5 90 2014

KIT ÉVACUATEUR

REF 5 30 1719

FABRIQUÉ EN FRANCE

**+ PRODUIT**

**+ 73 DB**

Le plus silencieux du marché



**+ HYGIÉNIQUE**

Filtere cuivre et réservoir  
d'eau intégrés, traitement  
antibactérien des surfaces



**+ ERGONOMIQUE**

Éclairage de la zone et  
séchage à air pulsé par  
balayage

**+ ÉCO-CONCEPTION**

- 25 % de plastique recyclé  
ABS ultra résistant

### CARACTÉRISTIQUES

- Temps de séchage : 10 à 15 secondes
- Fréquentation : forte
- Niveau sonore : 73 dB
- Anti-vandalisme : capot en ABS IK10 dont 25% en plastique recyclé
- Éclairage de la zone de séchage
- Filtre cuivre bactéricide inclus
- Bac récupérateur d'eau d'une capacité de 1 L
- Puissance nominale : 800 W
- Alimentation : 220-240 V / 50 Hz
- CE - Classe II - IP44
- Finitions : noir mat, gris métal, blanc
- Garantie 3 + 7 ans
- Dim. : L. 340 x H. 531 x P. 262 mm



1 SÈCHE-MAINS  
ACHETÉ =  
**1 KIT D'HYGIÈNE  
AUX PHILIPPINES**



## YALISS JUMBO 400



YALISS JUMBO  
400 Inox

**REF 8 99 2103**

---

**+ PRODUIT**

- + Design premium
- + 100 % anti-bactérien
- + Inox 304 anti-corrosion / anti-vandalisme



YALISS JUMBO 400  
Noir mat

**REF 8 99 1764**



YALISS JUMBO 400  
Blanc

**REF 8 99 955**

FABRIQUÉ EN FRANCE

**+ PRODUIT**

**+ ERGONOMIQUE**

Découpe facile droite et gauche grâce aux lames ciselées



**+ UNIVERSEL**

Mandrin universel



**+ ANTI-VANDALISME**

Capot en ABS-PC résistant aux chocs IK10 (REF 8 99 1288)

+ Fermeture sécurisée avec clé

+ Pratique : changement facile des consommables

**+ ÉCO-CONCEPTION**

**CARACTÉRISTIQUES**

- Matière :
  - 8 99 2103 : Inox 304
  - 8 99 1764 : 100 % plastique recyclé
  - 8 99 955 : 50 % plastique recyclé
- Capacité :
  - 1 rouleau 400 m - Ø 295 mm maxi
- Mandrin universel
- Visualisation du niveau de papier
- 4 points de fixation
- Dim. : L. 310 x H. 334 x P. 123 mm

## YALISS PH MIXTE MINI



YALISS PH MIXTE MINI  
Blanc

**REF 8 99 954**



+



+

### UNIVERSEL

Système de mandrin amovible pour  
format rouleau ou feuille à feuille

FABRIQUÉ EN FRANCE

### + PRODUIT

- + Adapté aux grands formats
- + Fermeture sécurisée avec clé
- + Pratique : changement facile des consommables
- + **ÉCO-CONCEPTION**

### CARACTÉRISTIQUES

- 50 % de plastique recyclé
- Capacité : 1 rouleau - Ø 130 mm maxi
- Visualisation du niveau de papier
- 3 points de fixation
- Dim. : L. 155 x H. 177 x P. 135 mm

## YALISS ZIG-ZAG



YALISS ZIG-ZAG  
Inox

**REF 8 99 2102**



YALISS ZIG-ZAG  
Noir mat

**REF 8 99 1792**



YALISS ZIG-ZAG  
Blanc

**REF 8 99 880**

FABRIQUÉ EN FRANCE

### + PRODUIT

- + Adapté aux grands formats d'essuie-mains
- + Fermeture sécurisée avec clé
- + Pratique : changement facile des consommables
- + **ÉCO-CONCEPTION**

### CARACTÉRISTIQUES

- Matière :
  - 8 99 2102 : Inox 304
  - 8 99 1792 & 8 99 880 : 50% plastique recyclé
- Capacité : 400 à 700 feuilles
- Dimensions maxi du format : Largeur maxi : 255 mm - Profondeur : 125 mm
- Visualisation du niveau de papier
- 4 points de fixation
- Dim. : L. 280 x H. 350 x P. 133 mm

## YALISS AUTOMATIQUE



YALISS SAVON / GEL  
HYDROALCOOLIQUE  
Inox

**REF 8 44 2104**



YALISS SAVON / GEL  
HYDROALCOOLIQUE  
Capot noir mat

**REF 8 44 1765**

YALISS SAVON MOUSSE  
Capot noir mat

**REF 8 44 1766**



YALISS SAVON / GEL  
HYDROALCOOLIQUE  
Capot blanc

**REF 8 44 1448**

YALISS SAVON MOUSSE  
Capot blanc

**REF 8 44 1449**

### + PRODUIT

- + **HYGIÉNIQUE**  
Détection automatique des mains
- + **FACILE**  
Extinction automatique à ouverture du capot et large ouverture pour un remplissage facile
- + **MOUSSE OU GEL**  
Grâce au système de pompe interchangeable

### CARACTÉRISTIQUES

- Contenance : 1 000 mL
- S'éteint automatiquement à l'ouverture du capot
- Réservoir amovible pour faciliter le nettoyage
- Large ouverture pour visualisation du niveau
- Débit : 1 mL par dose (gel)
- Alimentation : 4 piles 1,5 V type LR14 (non fournies)
- Visualisation du niveau
- Fermeture à clé
- Répond à la démarche HACCP
- Garantie 2 ans
- Dim. : L. 157 x H. 295 x P. 106 mm



CONTENEUR MOBILE À PÉDALE

**REF 8 99 2293**

P 95

# LES CUISINES

PAGES 94 À 97

Dans le domaine de la gestion des déchets, JVD joue un rôle essentiel en rendant chaque espace unique et en transformant la gestion des déchets en une expérience écologique à part entière.

Notre engagement quotidien consiste à concevoir des poubelles de tri sélectif associant design, praticité, sécurité, et respect de l'environnement, afin de promouvoir une approche responsable de la gestion des déchets.

## CONTENEUR MÉTAL À PÉDALE AVEC OUVERTURE FRONTALE



CONTENEUR MOBILE  
À PÉDALE 110 L  
Inox

**REF 8 99 2293-SSSTL**

CONTENEUR MOBILE  
À PÉDALE 110 L  
Métal Blanc

**REF 8 99 2293-WHT**

CONTENEUR MOBILE  
À PÉDALE 110 L  
Métal Noir

**REF 8 99 2293-BLA**

CONTENEUR MOBILE  
À PÉDALE 110 L  
Métal Bleu

**REF 8 99 2293-BLU**

CONTENEUR MOBILE  
À PÉDALE 110 L  
Métal Jaune

**REF 8 99 2293-YEL**

CONTENEUR MOBILE  
À PÉDALE 110 L  
Métal Rouge

**REF 8 99 2293-RED**

CONTENEUR MOBILE  
À PÉDALE 110 L  
Métal Vert

**REF 8 99 2293-GRN**

CONTENEUR MOBILE  
À PÉDALE 70 L  
Inox

**REF 8 99 2294-SSSTL**

CONTENEUR MOBILE  
À PÉDALE 70 L  
Métal Blanc

**REF 8 99 2294-WHT**

### + PRODUIT

- + Livrée montée
- + Disponible en plusieurs couleurs pour encourager le tri sélectif
- + Grande accessibilité grâce à une ouverture du couvercle de plus de 80°
- + Façade amovible pour faciliter la sortie du sac
- + Large pédale pour utilisation conforme à la méthode HACCP
- + 2 roues en caoutchouc pour un déplacement facile

### + TRI SÉLECTIF

#### CARACTÉRISTIQUES

- Matériaux : Inox 430 ou Acier époxy
- Capacités : 70 L ou 110 L
- Dim. 70 L :  
L. 480 x H. 755 x P. 440 mm
- Dim. 110 L :  
L. 480 x H. 965 x P. 440 mm



Planche de stickers d'aide au tri

**REF 2 40 3459**

## PORTE SAC ROND MOBILE À PÉDALE



●  
PORTE SAC ROND  
MOBILE À PÉDALE  
Inox

**REF 8 99 2295-SSSTL**

○  
PORTE SAC ROND  
MOBILE À PÉDALE  
Blanc

**REF 8 99 2295-WHT**

●  
PORTE SAC ROND  
MOBILE À PÉDALE  
Gris

**REF 8 99 2295-GRY**

●  
PORTE SAC ROND  
MOBILE À PÉDALE  
Jaune

**REF 8 99 2295-YEL**

●  
PORTE SAC ROND  
MOBILE À PÉDALE  
Bleu

**REF 8 99 2295-BLU**

●  
PORTE SAC ROND  
MOBILE À PÉDALE  
Rouge

**REF 8 99 2295-RED**

●  
PORTE SAC ROND  
MOBILE À PÉDALE  
Vert

**REF 8 99 2295-GRN**



SUPPORT MURAL  
POUR PORTE SAC  
**REF 8 99 2323**

### + PRODUIT

- + Disponible en plusieurs couleurs pour encourager le tri sélectif
- + Large pédale pour utilisation conforme à la méthode HACCP
- + Maintien du sac par ceinture élastique
- + Deux roues en plastique rigide
- + **TRI SÉLECTIF**

### CARACTÉRISTIQUES

- Matériaux : Acier époxy ou Inox
- Capacité : 110L
- Dim. : L. 520 x H. 990 x P. 580 mm



Planche de stickers d'aide au tri

**REF 2 40 3459**



## HELIO

SURFACE PROTÉGÉE INDICATIVE • 60 m<sup>2</sup>DÉSINSECTISEUR  
HELIO**REF 8 55 2232**

LAMPE HELIO

**REF 2 20 3176**

### + PRODUIT

#### + FAIBLE CONSOMMATION

Lampe led et capteur de lumière intelligent

#### + ÉCOLOGIQUE

Pas de substance chimique ni de consommable

#### + HYGIÉNIQUE

Pas de projection d'insectes  
Trappe facile à vider

#### + ÉCO-CONCEPTION

### CARACTÉRISTIQUES

- Alimentation : 220-240 V  
50/60 Hz
- Puissance nominale : 7,5 W
- Bouton ON/OFF
- Matière : ABS-PC
- Finition : blanc
- Type de lampe : UV-A
- Lampe fournie
- Bac récupérateur d'insectes
- Dim. : L. 200 x H.430 x P.200 mm

## LED

SURFACE PROTÉGÉE INDICATIVE • 80 m<sup>2</sup>DÉSINSECTISEUR  
À LED**REF 8 55 1598**BANDEAU  
LED**REF 2 20 2657**

### + PRODUIT

#### + Ouverture à 360° pour une meilleure attraction

#### + ÉCO-CONCEPTION

- Tube Led à longue durée de vie et faible consommation

### CARACTÉRISTIQUES

- Au sol ou à suspendre
- Récupérateur insecte facile à nettoyer
- Alimentation : 220-240 V / 50-60 Hz
- Puissance : 13 W
- Type de lampe : LED
- Tension de la grille : 4 000 V
- Matière : ABS Chaleur
- Classe II - IP 20
- Garantie 2 ans
- Dim. : L. 470 x H. 255 x P. 100 mm

# POURQUOI JVD ?



## 40 ANS D'INNOVATION AU SERVICE DU BIEN-ÊTRE

Forte de quatre décennies d'existence et surtout d'expérience, JVD est devenue **l'entreprise incontournable du secteur de l'hygiène pour les hôteliers, les distributeurs d'hygiène ou encore les collectivités.**

C'est grâce notamment à son bureau d'études et à une étroite collaboration avec le monde du design que JVD est aujourd'hui aux avant-postes de l'innovation.

**Tous nos produits sont conçus, dessinés, fabriqués et rigoureusement testés par nos soins.**

Nos processus industriels, solides et rigoureux vous garantissent la meilleure qualité, du plus petit composant jusqu'au service après vente !

**40 000** sèche-mains

**400 000** distributeurs de papier et de savon produits chaque année sur le site de Rezé (Loire-Atlantique)



## TOUTE LA QUALITÉ DU MADE IN FRANCE

**Structure d'envergure internationale**, JVD rayonne aujourd'hui dans plus de 100 pays dans le monde. Pour autant, JVD a voulu et a su rester une entreprise de proximité.

En effet, **basée près de Nantes en Loire-Atlantique** et soucieuse de valoriser les savoir-faire locaux et de nouer des relations pérennes avec ses partenaires, elle va chercher des composants qui sont produits dans les départements limitrophes. **De nombreux produits JVD sont ainsi entièrement fabriqués dans un périmètre de 200 km. Avec JVD, c'est toute la qualité et l'innovation Made in France qui s'exporte !**

**100** pays bénéficient aujourd'hui du savoir-faire made in France de JVD



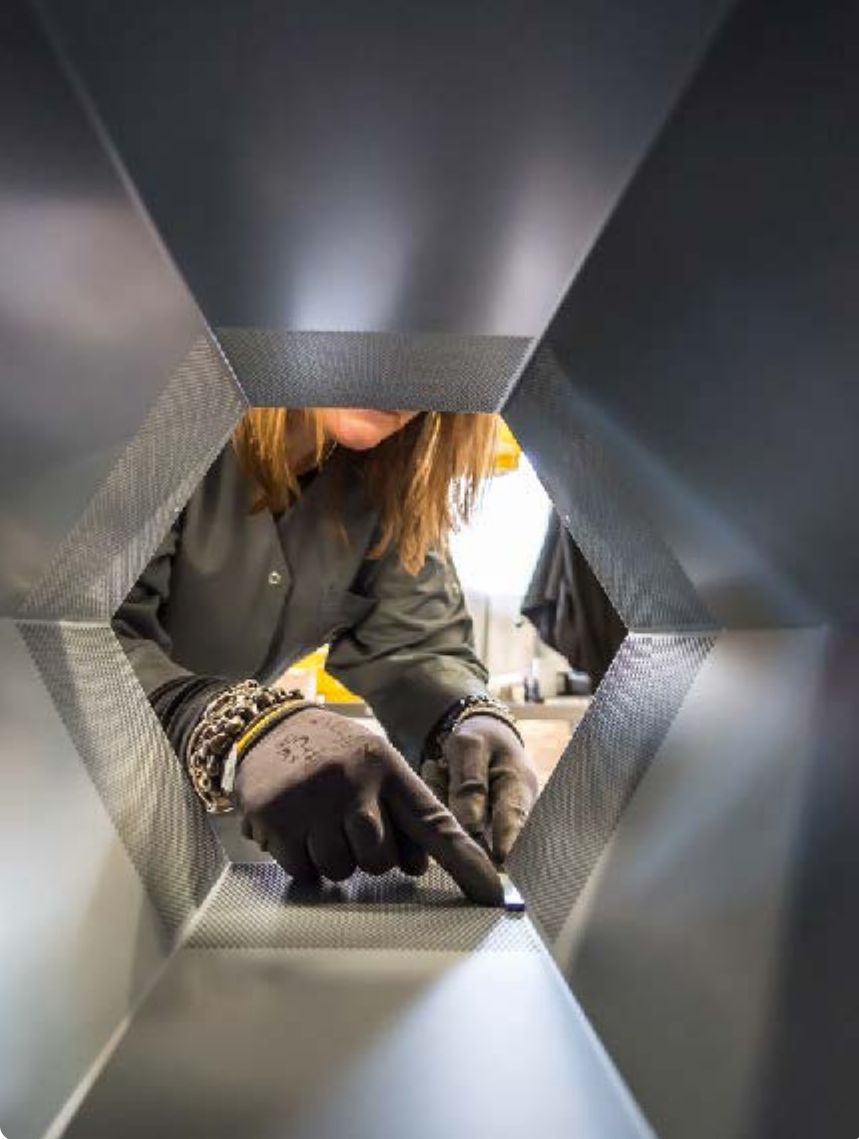

## L'EXIGENCE D'UN SERVICE OPTIMAL

Pour JVD, la **qualité du service client compte autant que celle des produits**, c'est dire ! Voilà pourquoi à Nantes comme à Singapour, au Mexique comme en Allemagne, vous trouverez la même écoute, la même attention et la même volonté de répondre à chacune de vos demandes.

La force de nos équipes commerciales et SAV, c'est leur capacité de se mettre à votre place et de créer avec vous une véritable **relation de proximité** : que le dialogue se fasse par téléphone ou par mail, vous aurez même souvent l'impression d'être en présence de votre interlocuteur JVD !

**5 j / 7** Service client à l'écoute, disponible et relation commerciale personnalisée

# Reborn

By JVD

## ENGAGÉS POUR LE RECONDITIONNEMENT

En 2024, Reborn by JVD est devenu **la première offre de reconditionnement de sèche-mains**. Ce projet prolonge la durée de vie des produits en les reconditionnant dans les locaux de Rezé, tout en valorisant les matériaux. **JVD s'est associé à un ESAT pour former des travailleurs en réinsertion sociale ou en situation de handicap** au reconditionnement et à la remise à neuf des appareils.

Chez JVD, l'éco-responsabilité est au cœur de notre stratégie. De la conception à la fabrication, du transport au recyclage, jusqu'au service après-vente, nous œuvrons à réduire notre impact environnemental et social. Nous soutenons également l'économie solidaire avec des partenariats comme celui avec Better with Water, et luttons contre l'obsolescence programmée. **Chez JVD, notre engagement est durable.**

JVD fait partie des **5 %** d'entreprises de sa catégorie à détenir le label Ecovadis Gold

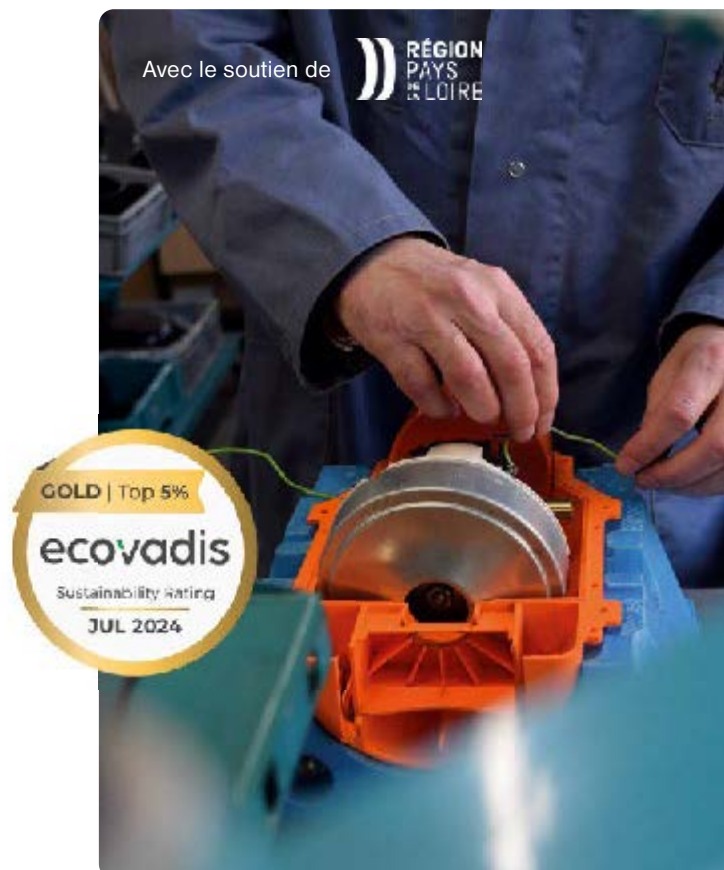



#### **JVD FRANCE**

3, rue des Brèches  
44 406 REZÉ CEDEX (France)

Service commercial France  
Tél. + 33 (0)2 40 75 98 20  
jvdfrance@jvd.fr

Service commercial Export  
Tél. + 33 (0)2 40 75 99 76/77  
jvdexport@jvd.fr

Service Après-Vente  
Tél. + 33 (0)2 40 75 96 30  
sav@jvd.fr

#### **JVD ASIA**

56 Loyang Way #06-04 -  
Loyang Enterprise Building -  
SINGAPORE 508775  
Tél. + 65 6214 8550  
jvd.com.sg

#### **JVD ESPAÑA**

c/juan de herrera, 14 Elche parque  
industrial 03203 ELCHE Alicante  
España  
Tél. + 34 965 677 777  
jvd.es

#### **JVD AMERICAS**

Carr. Queretaro San Luis Potosi  
16368 Bodega 16, Col. El Salitre  
Santa Rosa Jauregui  
C.P. 76220 Querétaro  
MÉXICO  
Tél. + 52 (442) 246 1889  
jvd.mx



Respectueux de l'environnement, JVD imprime en France ce catalogue avec des encres végétales sur un papier écologique issu de forêts gérées durablement. JVD invite ses partenaires et clients à lui communiquer leur adresse e-mail pour recevoir directement ces informations en version électronique.

Document non contractuel. JVD se réserve le droit de modifier sans préavis les caractéristiques de ses produits. RCS 330 927 476.  
Photos : Garnier Studios, Cédric Chassé et Getty Image. Visuels générés par une IA, prompt conçu par le Lab IA Nouvelle Vague.

