

Hygiene und  
Sauberkeit für Ihre Gäste.  
**Und Rücksicht  
auf den Planeten.**

# JVD. PRODUKTE FÜR HYGIENE UND SAUBERKEIT

Seit mehr als 40 Jahren haben wir es uns zur Aufgabe gemacht, Lösungen für die Bedürfnisse unserer Kunden, ihrer Mitarbeitenden und ihrer Besucher zu entwickeln. Doch unser Ziel geht weit über die Herstellung der Produkte hinaus. Für uns ist „Hygiene und Sauberkeit“ eine ganzheitliche Verpflichtung, eine Philosophie, die auch eine Verpflichtung gegenüber unserem Planeten einschließt.

Unser Engagement für den Umweltschutz steht im Mittelpunkt unserer Bestrebungen, und letztes Jahr wurden diese Anstrengungen einmal mehr mit dem renommierten Label Ecovadis Gold ausgezeichnet, zur Anerkennung unserer Arbeit für Ökodesign und Nachhaltigkeit. Auf diese Auszeichnung sind wir wirklich stolz, denn sie ist eine Bestätigung für den Weg, den wir zurückgelegt haben, und sie bestärkt uns in unserem Willen zu noch mehr Fortschritt.

Tag für Tag bemühen wir uns weiter, unseren ökologischen Fußabdruck zu verringern und die Innovation zu fördern, indem wir nachhaltige Produkte entwickeln, die für die Zukunft gemacht sind.

**JVD. Products that care.**



# INHALT

DIE KOLLEKTIONEN  
S. 4 > S. 13

SORTIMENT SHIELD  
S. 14 > S. 19

HAARTROCKNER  
S. 20 > S. 29

SPIEGEL  
S. 30 > S. 36

ACCESSOIRES  
FÜR DAS BAD  
S. 37 > S. 45

MINIBARS  
S. 46 > S. 49

SAFES  
S. 50 > S. 53

WILLKOMMENSTABLETTS  
S. 54 > S. 66

ACCESSOIRES  
FÜR DAS ZIMMER  
S. 67 > S. 79

PUBLIKUMSBEREICHE  
S. 80 > S. 87

SANITÄRBEREICHE  
S. 88 > S. 93

KÜCHEN  
S. 94 > S. 97



Entdecken Sie die Auswahl des französischen Berufsverbands Housekeeping (aggh). Seine Hausdamen haben mehrere Produkte für Sie getestet und für gut befunden. **Sie erkennen diese an der Plakette!**



Alle unsere Produkte mit Ökodesign erkennen Sie an diesem Symbol in Grün:  
**+ ÖKODESIGN**

# TERRA NOVA UNSERE AUSWAHL FÜR DIE AUSSTATTUNG EINES UMWELTFREUNDLICHEN ZIMMERS

Wir stellen Ihnen hier eine Auswahl unserer schönsten nachhaltigen Produkte vor, mit denen Sie Zimmer ausstatten, die Ihre Kunden begeistern, und gleichzeitig etwas Gutes für die Umwelt tun können.

Alle diese Artikel sind so konzipiert, dass der Energieverbrauch bei ihrer Herstellung wie bei ihrer Benutzung reduziert ist und dadurch Ihre Umweltbilanz verbessert wird.



AUVA

**REF 8 22 2258**

S. 26

**Auva /** Außer einem Aluminiumgehäuse für weniger Kunststoffeinsatz besitzt Auva einen Brushless-Motor mit langer Lebensdauer und **optimierter Leistung mit 1 400 W.**

**Shield Compact /** Hergestellt in Frankreich. Positive Auswirkung auf die **Raumluftqualität.**

## Weniger und besserer Verbrauch durch Ökodesign

Haartrockner der jüngsten Generation mit reduziertem Stromverbrauch, Luftreiniger, die ohne Verbrauchsmaterial auskommen, oder Gepäckständer, die aus Holz aus französischen Wäldern hergestellt werden ... Unser F&E-Büro bemüht sich, umweltverträgliche Produkte zu konzipieren.



SHIELD COMPACT

**REF 8 77 2134-WH**

S. 18



ROYCE  
**REF 8 66 2198**  
S. 59

**Royce /** Die erste Lösung, um im Nu nur die notwendige Wassermenge zu erhitzen und dabei im Vergleich zu einem klassischen Wasserkocher **90 % Strom zu sparen.**



ECLIPS  
**REF 8 66 967**  
S. 34

**Berengere /** Produktneuheit. In Frankreich mit natürlichen Materialien hergestellt. Der **Zusammenbau** erfolgt in einer Werkstatt zur sozialen und beruflichen Eingliederung von **Menschen mit Behinderung.**



BERENGERE  
**REF 8 66 2241**  
S. 68

### **Jedes Detail zählt**

Von der Entwicklung dieser Produkte bis zur Logistik tun alle Mitarbeiter von JVD ihr Bestes, um sämtliche Aspekte zu berücksichtigen und greifbare Änderungen herbeizuführen.

Wir kämpfen gegen geplante Obsoleszenz, indem wir Produkte entwickeln, die repariert werden können. Wir bevorzugen Rohstoffe und Partner, die sich in der Nähe unserer Produktionsstandorte befinden.

Wir optimieren die CO2-Bilanz unserer Produkte von der Konzeption bis zur Verpackung.

**TERRA  
NOVA**

# KOLLEKTION NEW YORK

Unsere faszinierende und futuristische Kollektion New York bietet das ideale moderne Finish für ein edles Ambiente genauso wie für Industriedesign. Die Metallreflexe des Edelstahls kontrastieren mit der eleganten Schlichtheit von Schwarz für eine absolut trendige Avantgarde-Optik.

## Safe Guardian

Vollkommen sicher durch seine Robustheit und das Verriegelungssystem per Code oder Karte. Guardian ist ein sicherer Aufbewahrungsort für Wertgegenstände und auch voluminösere Dinge (z. B. ein 15"-Notebook).

GUARDIAN

ART. 8 66 665

S. 49



MINIBAR

ART. 8 66 1352

S. 48



## Minibar

Energiesparend durch ihre Wärmeabsorptionstechnologie und vollkommen robust schützt diese Minibar Getränke vor Hitze und unbefugtem Zugriff.



MUSE

**ART. 8 66 1610**

S. 71

#### **Wecker Muse**

Muse ist das ideale Zimmer-Accessoire, um seine eigenen Batterien und den Akku seines Smartphones wieder aufzuladen! Mit seinem originellen Design, dessen Ästhetik an den Mond erinnert, verspricht Muse eine erholsame Nachtruhe und sanftes Wecken.

#### **Abfallkörbe**

Mit seinem Doppelwand-System verbirgt dieser schwarze Abfallkorb mit verchromtem Edelstahl diskret den Müllbeutel für die Abfälle.



#### **Gepäckständer Rack**

Dieser Design-Kofferständer aus Metall ist nicht nur kompakt und ultra-robust, sondern fügt sich mit seinem eleganten, modernen Design mühelos in jedes Ambiente ein.

RACK

**ART. 8 66 1530**

S. 72



ABFALLKORB

**ART. 8 99 546**

S. 73

# KOLLEKTION OSLO

Wei und Holz, eine Kombination, die immer Trend ist! Als Kontrapunkt zum manchmal faden und khlen Erscheinungsbild von Wei empfehlen wir Ihnen die Ergnzung durch weiche und warme Holztne. Um ein rustikales Ambiente mit Licht und Modernitt zu erfllen, sollten Sie auf die Reinheit von Wei setzen. Modernes, skandinavisches Ambiente oder Industriedesign ... mit unserer Kollektion Oslo ist alles eine Frage der Balance.

BRO-  
ABFALLBEHLTER  
AUS KARTON

**ART. 8 99 2106**

S. 76

DUCHESS

**ART. 8 66 758**

S. 61

## Wasserkocher Duchesse

Fr das einfache, aber vollkommen sichere Zubereiten von warmen Getrnken empfehlen wir unseren Wasserkocher Duchesse mit dem patentierten Switchsafe®-Griff.

## Abfallkorb aus recyceltem Karton

Noch nie war Mlltrennung so natrlich wie mit diesem Abfallkorb aus 100 % FSC-Karton oder recyceltem Karton!





TRUSTEE  
KOMPAKT

ART. 8 66 1390

S. 53



### Safe Trustee Kompakt

Schlicht und perfekt ergonomisch: Dieser ultra-kompakte Safe ist ein sicherer und diskreter Aufbewahrungsort für Wertgegenstände.



### Spiegel Galaxy

Doppelte LED-Beleuchtung, 3-fach vergrößertes Spiegelbild: Mit dem Spiegel Galaxy gelangen Sie in eine neue Dimension von Schönheit.

GALAXY, MIT  
STANDFUSS

ART. 8 66 986

S. 33



### Haartrockner Clipper

Der Clipper II mit patentiertem LighTouch®-Griff und Ionensystem gewährleistet schnelle Trocknung und sanfte Haarpflege.

CLIPPER

ART. 8 22 1191

S. 24

# KOLLEKTION PARIS

**I** Schwarz ist die zeitlose Farbe par excellence, kann aber mit ihrer Kühnheit jedem Raum Tiefe und Charakter verleihen. Egal in welchem Ambiente, minimalistisch, industriell oder unkonventionell ..., mit unserer Paris-Kollektion treffen Sie garantiert ins Schwarze.

SANIBOX

**ART. 8 99 1311**

S. 39

CARAÏBE

**ART. 8 22 1769**

S. 29

## Haartrockner Caraïbe

Mit seinem patentierten Diffusor mit der höchsten Schutzklasse auf dem Markt erleichtert Caraïbe das Styling und bleibt ganz sanft zum Haar.

## Kosmetiktuchspender Sanibox

Praktisch und elegant: Mit seiner Box mit Wandbefestigungsvorrichtung (erhältlich in den Ausführungen weiß, verchromt und mattschwarz) passt Sanibox zu jedem Dekor.



### Spiegel Fiesta

Der doppelseitige Spiegel Fiesta (normales Spiegelbild und 3-fache Vergrößerung) präsentiert sich voller Eleganz mit einem Arm aus verchromtem Messingrohr. Mit einer einfachen Handbewegung eröffnet er der Schönheit eine neue Dimension.



FIESTA  
ART. 8 66 1688

S. 36

### Spender Isiss

Umweltfreundlich und sparsam, mit befüllbarem Behälter: Der Spender Isiss gibt Shampoo, Seife oder Lotion durch einfaches Drücken aus.

DIVA

ART. 8 66 1341

S. 58



### Wasserkocher Diva

Praktisch, leise und perfekt gesichert dank seines automatischen Abschaltsystems durch einfaches Greifen des Switchsafe®-Griffs: Der Wasserkocher Diva besitzt alle Vorzüge.

ISSI

ART. 8 44 1767

S. 39





# KOLLEKTION SAINT-MALO

Mit ihren schlichten Linien und glatten, cleanen Materialien ist unsere Kollektion Saint-Malo die perfekte Ergänzung zu jedem Ambiente, jedem Stil. Wie ein Chamäleon passen sich die Artikel perfekt an ein geometrisches, schickes Dekor an, ebenso wie an ein natürliches, ländliches Ambiente.

## Bügeleisen und Dampfglätter Velyss

Das Bügeleisen und Dampfglätter 2-in-1 lässt sich einfach benutzen und gut verstauen. Aufgrund seiner Keramikauflfläche ist es auch für empfindliche Kleidungsstücke geeignet.

VELYSS

ART. 8 66 1773

S. 77

WAVE

ART. 8 66 1691

S. 70

## Wecker Wave

Seine Batterien und den Akku seines Smartphones wieder aufzuladen, ist ein Traum, der mit unserem Wecker Wave und dem integrierten Induktionsladegerät, Bluetooth und USB-Anschluss wahr wird.



ALTEO

**ART. 8 22 1140**

S. 22

### Haartrockner Alteo

Alteo, der in Frankreich hergestellte Haartrockner mit LightTouch-Griff, bietet konzentrierte Leistungsfähigkeit, die alle Ihre Kunden begeistern wird.

### Spiegel Céleste

Mit seiner Leuchtkrone (warm oder kalt) und einem Berührungssensor SmarTech® Blue bietet dieser Spiegel mit 3-fach-Vergrößerung einen neuen Blick auf die Schönheit.

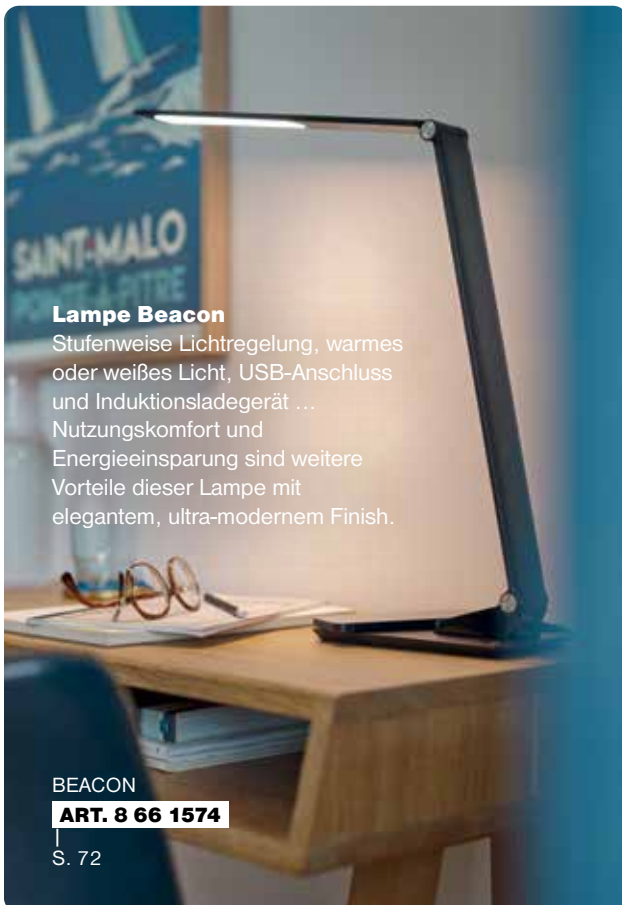

### Lampe Beacon

Stufenweise Lichtregelung, warmes oder weißes Licht, USB-Anschluss und Induktionsladegerät ... Nutzungskomfort und Energieeinsparung sind weitere Vorteile dieser Lampe mit elegantem, ultra-modernem Finish.

BEACON

**ART. 8 66 1574**

S. 72



CELESTE

**ART. 8 66 1651**

S. 35



# UNSERE LUFTREINIGER

SEITEN 14 BIS 19

## 3 GRÜNDE FÜR EINEN LUFTREINIGER

Wussten Sie, dass die Luft, die Ihre Kunden atmen, genauso wichtig ist wie komfortable Betten oder kuschlig-weiche Handtücher? In einer Welt, in der die Luftqualität ein immer wichtigeres Anliegen wird, nennen wir Ihnen 3 gute Gründe, warum Sie sich mit Luftreinigern ausstatten sollten.

### 1. OPTIMIERUNG DER AUSLASTUNG VON ZIMMERN UND TAGUNGSRÄUMEN

Welches Hotel kennt nicht das Ärgernis, dass ein Zimmer oder Tagungsraum aufgrund schlechter Gerüche (Schweiß, kalter Zigarettenrauch...) nicht verfügbar war? Unsere Luftreiniger beseitigen solche Gerüche schnell und ohne Chemikalien und gewährleisten Ihnen somit maximale Verfügbarkeit.

### 2. KOMFORT FÜR IHRE KUNDEN UND KONKURRENZFÄHIGKEIT

Ihre Kunden wünschen sich einen angenehmen Aufenthalt mit Komfort, Qualität, erholsamem Schlaf und Gesundheit. Durch die Beseitigung von Allergenen, Schadstoffen, Gerüchen und Kontaminanten verbessern unsere Luftreiniger das Hotelerlebnis und den Schlaf Ihrer Gäste. Auch internationale Gäste, die an Luftreiniger gewöhnt sind, werden dies schätzen.

### 3. EIN SERVICE FÜR IHRE EMPFINDLICHSTEN KUNDEN

Laut der Weltgesundheitsorganisation hat heute jede vierte Person eine Allergie; und bis 2050 wird diese Zahl auf jede zweite Person steigen. Indem Sie Ihre Hotels mit Luftreinigern ausstatten, reagieren Sie auf ein wesentliches Gesundheitsproblem und gewinnen viele treue Kunden.

Shield  
By JVD

## PUBLIKUMSBEREICHE - SHIELD

Besprechungsräume, Fitnessraum, Lobby ... Schenken Sie Ihren Kunden einen entspannenden Rahmen oder Arbeitsbereich, der das Wohlbefinden und die Konzentration fördert.



### SHIELD

○ Cremeweiß

**REF 8 77 2127-WH**

● Malachitgrün

**REF 8 77 2127-GR**

● Saphirblau

**REF 8 77 2127-BL**

● Bronze

**REF 8 77 2127-BR**

● Mattschwarz

**REF 8 77 2127-BK**



Aufgrund seines Herzstücks mit einer einzigartigen Technologie benötigt der Shield keine Verbrauchsmaterialien (HEPA-Filter).

**REF 8 77 2130**

HERGESTELLT IN FRANKREICH

### + PRODUKTVORTEIL

- + **Patentierte Technologie:**  
Smart Mineralisation®
- + **Ausgezeichnetes Design**
- + **Bewiesene Wirksamkeit**  
auf Allergene,  
Kontaminanten,  
Schadstoffe, Gerüche...
- + **ÖKODESIGN**

### MERKMALE

- Behandelte Fläche: 20 bis 60 m<sup>2</sup>
- 2 Betriebsarten: DAUER-MODUS / BOOST-MODUS
- Geräuschpegel min/max.: 38 / 68 dB
- Stromversorgung: 200-240 V
- Max. Leistung: 85 W
- Material des Gehäuses:  
Pulverbeschichteter Stahl
- Maximale Luftleistung: 400 m<sup>3</sup>/h
- Wechsel der Filtereinheit (REF 8 77 2130) alle 3 Jahre empfohlen
- Gewicht: 8,75 kg
- Abmessungen: H. 457 x T. 300 mm



## PUNKTUELLE LUFTAUFBEREITUNG SHIELD + TRANSPORTROLLER

Beseitigung schlechter Gerüche oder Viren, um in den Zimmern für gute Luft zu sorgen und ihre Belegung zu optimieren.



SHIELD + TRANSPORT-ROLLER

**ART. 8 99 2149**

HERGESTELLT IN FRANKREICH

### + PRODUKTVORTEIL

- + Hohe Mobilität (4 Lenkrollen)
- + Praktisch (integrierter Kabelaufroller für das Stromkabel)
- + Ergonomisch (durchdachtes Design zur Vermeidung von Muskel-Skelett-Erkrankungen MSE)
- + Stabil (integrierte Magnete gewährleisten den festen Stand des Geräts)

### MERKMALE

- Material: Stahl
- Farbe: Schwarz
- Abmessungen (mm): H. 878 x T. 315

## ZIMMER – SHIELD COMPACT

Verbessern Sie den Komfort und den Schlaf Ihrer Kunden, indem Sie ihnen eine saubere und allergenfreie Raumluft bieten.



### SHIELD COMPACT

- Cremeweiß  
**REF 8 77 2134-WH**
- Malachitgrün  
**REF 8 77 2134-GR**
- Saphirblau  
**REF 8 77 2134-BL**
- Mattschwarz  
**REF 8 77 2134-BK**



### SHIELD COMPACT MIT WANDHALTERUNG

- Cremeweiß  
**REF 8 77 2157-WH**
- Malachitgrün  
**REF 8 77 2157-GR**
- Saphirblau  
**REF 8 77 2157-BL**
- Mattschwarz  
**REF 8 77 2157-BK**

HERGESTELLT IN FRANKREICH

#### + PRODUKTVOORTEIL

- + **Kompakt und leicht**
- + **Patenterte Technologie:** Smart Mineralisation®
- + **Ein einzigartiges Design**
- + **ÖKODESIGN**

#### MERKMALE

- Behandelte Fläche: Bis zu 20 m<sup>2</sup>
- 2 Betriebsarten: DAUER-MODUS / BOOST-MODUS
- Geräuschpegel: 36 dB
- Versorgungsspannung: 12 VDC
- Leistung: 22 W
- Elektrische Isolierung: Klasse III
- Universeller Diebstahlschutz (REF 2 10 2097)
- Gehäusematerial: eloxiertes Aluminium
- Der Wechsel des Smart Hepa Filters (REF 5 90 2948) wird einmal jährlich empfohlen
- Gewicht: 805 Gramm
- Abmessungen: H. 160 x T. 145 mm

#### + PRODUKTVOORTEIL

- + Ein Design von RF Studio in Harmonie mit dem Shield Compact
- + **Edelstahl**
- + **Sicherer Halt und Diebstahlsicherung**, um an allen Orten mit Publikumsverkehr eingesetzt werden zu können

#### MERKMALE

- Material: Stahl
- Farbe: Verchromt
- Abm. (mm): B. 75 x H. 98 x T. 102

# DIE VERBINDUNG VON UNVERGLEICHLICH GUTEN LEISTUNGEN MIT EINEM DESIGN VON MEISTERHAND

## EINE PATENTIERTE TECHNOLOGIE: SMART MINERALISATION®

Unsere Luftreiniger fangen Schmutzmoleküle ein und vernichten sie. Sie wurden von unabhängigen Laboren nach den anspruchsvollsten Normen, die es auf dem Markt gibt, getestet.

## KEIN VERBRAUCHSMATERIAL

Die Smart Mineralisation® bietet nicht nur unvergleichlich gute Leistungen, sondern ermöglicht es auch den verschiedenen Technologie-Bausteinen, aus denen sie sich zusammensetzt, sich selbsttätig zu dekontaminieren, so dass ein häufiges Wechseln von Verbrauchsmaterial entfällt.

## EIN DESIGN VON RAMY FISCHLER

Das Design des Luftreinigersortiments Shield stammt von Ramy Fischler. Er erhielt 2016 den „Ordre des Arts et des Lettres“ (Orden der Künste und der Literatur) und wurde 2018 zum Designer des Jahres ernannt.



INNOVATION  
BREVETÉE JVD



Die Smart Mineralisation®-Technologie im Shield benötigt kein Verbrauchsmaterial und keinen Filterwechsel. Unsere Luftreiniger wurden für eine lange Lebensdauer konzipiert und mit leicht zu recycelnden Materialien wie Stahlblech hergestellt.



ALTEO  
**ART. 8 22 1140**  
S. 22

# UNSERE HAARTROCKNER

SEITEN 20 BIS 29

## IHRE KUNDEN WERDEN SICH WIE ZU HAUSE FÜHLEN

Unsere eleganten Haartrockner sind einfach zu bedienen und wurden durchdacht, um Ihren Kunden optimalen Komfort zu bieten: Ein robuster Föhn, der gut in der Hand liegt, konzentrierte Technologie für ebenso sanftes wie effizientes Trocknen und ein Design, das niemanden gleichgültig lässt.

### VERWÖHNEN SIE IHRE GÄSTE

Ein Haartrockner wird von mehr als zwei Dritteln der befragten Kunden begrüßt und ist für Hotels ab der 4-Sterne-Kategorie obligatorisch. So wurde er nach und nach zu einem Must-have im Hotelservice. Laut einer Studie des Modernisierungskomitees der französischen Hotellerie (CMHF) ist der Haartrockner das Bad-Accessoire, das die Hotelgäste, insbesondere die weiblichen Gäste, am meisten erwarten. Der praktische, leistungsstarke Haartrockner mit ansprechendem Design bietet den Reisenden allen Komfort, ohne dass sie ihr eigenes Gerät im Koffer mitbringen müssen.

### WISSEN, WAS WICHTIG IST

Bei der Wahl des Haartrockners achtet man nicht nur auf die Leistung! Aufgrund ihrer Konzeption bieten einige Geräte eine höhere Trocknungsqualität bei mäßiger Temperatur. Diese Haartrockner schonen also nicht nur das empfindliche Haar durch den wohl dosierten Einsatz von Geschwindigkeit und Wärme, sondern verbrauchen auch deutlich weniger Energie und sind deshalb kostengünstiger. Es gibt Lösungen, die eine Regelung des Gebläses und der Temperatur des Haartrockners ermöglichen.

### INNOVIEREN SIE MIT DEM IONENSYSTEM

Zur Neutralisierung der statischen Elektrizität, die beim Trocknen das Haar auflädt, sind manche Geräte mit einem Ionensystem ausgerüstet: ein Niedrigtemperatur-Prozess, der schnelles Trocknen erlaubt, ohne die Haarfaser anzugreifen. Die erzeugten Ionen neutralisieren die statische Elektrizität

### BEACHTEN SIE ALLE VERWENDUNGEN

Ein Hotel-Haartrockner muss andere Anforderungen erfüllen als Haartrockner für den Privathaushalt. Zum einen gelten strenge Normen, zum anderen wird er mitunter für unerwünschte Zwecke verwendet (Trocknen von Kleidung und Schuhen, Diebstahl ...). Seine Konzeption muss solche Verwendungsweisen einschränken (z. B. Patentierter Griff LighTouch®, Timer, Diebstahlschutz usw.), sich aber stilvoll ins Bad einfügen. Er benötigt eine spezielle Halterung, die mit Rasiersteckdosen ausgestattet sein kann, um den Bedarf Ihrer internationalen Gäste zu erfüllen.

### DENKEN SIE AN DIE SICHERHEIT ALLER

Um jede Gefahr eines Stromschlags zu vermeiden, legt die Norm NFC15100 den erforderlichen Abstand zwischen elektrischen Geräten und der Hauptwasserstelle (Badewanne oder Dusche) fest. Nur Schlauchhaartrockner dürfen in der Nähe angebracht werden, in Zone ②. Alle anderen Geräte dürfen höchstens in Zone ③ installiert werden.

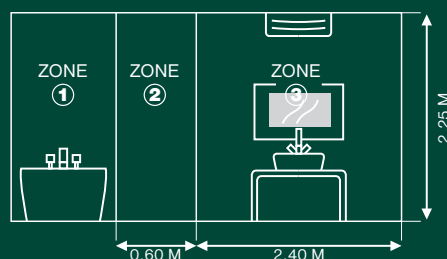

# DAS SORTIMENT LIGHTOUCH®

HERGESTELLT IN FRANKREICH

**Diese Serie wurde speziell für die Bedürfnisse von Hotelgästen entworfen.** Ihr patentierter Griff hat bereits tausende Hotelbesitzer auf der ganzen Welt überzeugt. Die vielen verschiedenen Leistungsstufen, Farben und Halterungen ermöglichen es, die Lösung zu finden, die sich jeweils am besten in die Umgebung einfügt.

## ALTEO MIT STECKER



ALTEO  
Schwarz 1 875 W + Stecker

**ART. 8 22 1044**



ALTEO  
Mattschwarz 1 875 W  
+ Stecker

**ART. 8 22 1140**



ALTEO  
Weiß 1 875 W + Stecker

**ART. 8 22 1043**

## ALTEO MIT HALTERUNG



ALTEO 1 875 W  
+ Basishalterung

○ Weiß

**ART. 8 22 1175**

● Schwarz

**ART. 8 22 1178**

○ Weiß

ALTEO 1 875 W  
+ Halterung mit Rasiersteckdose mit  
Einzelspannung

**ART. 8 22 1176**

● Schwarz

**ART. 8 11 1179**

\*Anbringung in Zone 2, wenn das Kabel nicht an einer Halterung fixiert ist.

HERGESTELLT IN FRANKREICH

### + PRODUKTVOORTEIL

- + Leistung 1875 W
- + Mit Ionensystem
- + **ÖKODESIGN**  
- Umweltfreundlich: Patentierter LighTouch®-Griff. Schaltet ein, sobald das Gerät in die Hand genommen wird.

### MERKMALE

- Stromversorgung: 230 V - 50/60 Hz
- 6 Trocknungsstufen: Luftleistung: 70 und 115 m³/h  
3 Temperaturen (davon 1 kalt)
- Abnehmbarer Filter hinten
- IP21
- Alteo mit Stecker: Zone 2  
Alteo mit Halterung: Zone 3
- Klasse II
- 2 Jahre Garantie

### Abmessungen:

- Alteo mit Stecker:  
B. 245 x H. 205 x T. 84 mm
- Alteo mit Halterung:  
B. 227 x H. 258 x T. 100 mm
- Spiralkabel (kompakt/gedehnt):  
700 / 2050 mm

## BRITTONY MIT STECKER



BRITTONY  
Schwarz 1 600 W + Stecker  
**ART. 8 22 1047**



BRITTONY  
Weiß 1 600 W + Stecker  
**ART. 8 22 1046**

## BRITTONY MIT HALTERUNG



BRITTONY 1 600 W  
+ Basisfronhalterung

○ Weiß

**ART. 8 22 1185**

● Schwarz

**ART. 8 22 1188**



BRITTONY 1 600 W  
+ Fronhalterung mit Rasiersteckdose mit  
Einzelspannung

○ Weiß

**ART. 8 22 1186**

● Schwarz

**ART. 8 22 1189**

HERGESTELLT IN FRANKREICH

### + PRODUKTVORTEIL

- + Leistung 1 600 W
- + Mit Ionensystem
- + ÖKODESIGN
  - Umweltfreundlich: Patentierter LighTouch®-Griff. Schaltet ein, sobald das Gerät in die Hand genommen wird.

### MERKMALE

- Stromversorgung: 230 V - 50/60 Hz
- 6 Trocknungsstufen: Luftleistung: 70 und 95 m³/h  
3 Temperaturen (davon 1 kalt)
- Abnehmbarer Filter hinten
- IP21
- Brittony mit Stecker: Zone 2'
- Brittony mit Halterung: Zone 3
- Klasse II
- 2 Jahre Garantie

### Abmessungen:

- Brittony mit Stecker:  
B. 210 x H. 196 x T. 75 mm
- Brittony mit Halterung:  
B. 110 x H. 240 x T. 139 mm
- Brittony mit Fronhalterung:  
B. 182 x H. 220 x T. 86 mm
- Spiralkabel (kompakt/gedehnt):  
700 / 2 050 mm

## CLIPPER MIT STECKER



CLIPPER  
Verchromt 1 400 W + Stecker  
**ART. 8 22 1193**



CLIPPER  
Schwarz 1 400 W + Stecker  
**ART. 8 22 1192**



CLIPPER  
Weiß 1 400 W + Stecker  
**ART. 8 22 1191**

## CLIPPER MIT HALTERUNG



CLIPPER 1 400 W  
+ Basishalterung

**ART. 8 22 1195**



**ART. 8 22 1201**

○ Weiß

● Schwarz

CLIPPER 1 400 W  
+ Halterung mit Rasiersteckdose mit  
Einzelspannung

**ART. 8 22 1197**

**ART. 8 22 1203**

\*Anbringung in Zone 2, wenn das Kabel nicht an einer Halterung fixiert ist.

HERGESTELLT IN FRANKREICH

### + PRODUKTVOORTEIL

- + Formintegrierte Düse
- + Mit Ionensystem
- + **ÖKODESIGN**  
- Umweltfreundlich: Patentierter LighTouch®-Griff. Schaltet ein, sobald das Gerät in die Hand genommen wird.

### MERKMALE

- Leistung: 1 400 W
- Stromversorgung: 230 V - 50/60 Hz
- 6 Trocknungsstufen: Luftleistung: 70 und 95 m<sup>3</sup>/h  
3 Temperaturen (davon 1 kalt)
- Abnehmbarer Filter hinten
- IP21
- Clipper mit Stecker: Zone 2\*
- Clipper mit Halterung: Zone 3
- Klasse II
- 2 Jahre Garantie

### Abmessungen:

- Clipper mit Stecker:  
B. 186 x H. 190 x T. 80 mm
- Clipper mit Halterung:  
B. 205 x H. 245 x T. 139 mm
- Clipper mit Fronthalterung:  
B. 182 x H. 220 x T. 83 mm
- Spiralkabel (kompakt/gedehnt):  
740/2250 mm



# DIE SERIE EIN/AUS-SCHALTER

Mit ihrem Schalter zum Ein- und Ausschalten und ihrem eher klassischen Design gibt es keine Überraschungen.  
Mit den Haartrocknern dieser Serie fühlen sich Ihre Gäste wie zu Hause.

## AUVA

NEUHEIT



AUVA  
Aluminium

**ART. 8 22 2258**

### + PRODUKTVOORTEIL

#### + ÖKODESIGN

- Aluminiumgehäuse (65 % weniger Plastik)
- Geringer Energieverbrauch (1 400 W entspricht 2 200 W)

#### + Einfache Bedienung (1 einzige Taste)

#### + Abnehmbare, magnetische Nase

#### + Besonders langlebig (digitaler Motor/Brushless)

### MERKMALE

- Stromversorgung: 220-240V - 50 Hz
- 4 Schaltstufen
- Abnehmbarer Filter hinten
- Zone 2\*
- 3 Jahre Garantie
- Abm.: B. 200 x H. 118 x T. 57 mm
- Kabellänge, gerade: 2000 mm

## CALISTO



CALISTO  
Mattschwarz

**ART. 8 22 2107**

### + PRODUKTVOORTEIL

#### + Besonders langlebig (digitaler Motor/Brushless)

#### + Leistung 2 000 W

#### + Mit Ionensystem

### MERKMALE

- Stromversorgung: 230 V - 50/60 Hz
- 6 Trocknungsstufen: Luftleistung: 55 und 85 m<sup>3</sup>/h  
3 Temperaturen
- Ein Kaltluftschalter
- Abnehmbarer Filter hinten
- IP20
- Klasse II
- Zone 2\*
- 3 Jahre Garantie
- Abm.: B. 264 x H. 266 x T. 90 mm
- Kabellänge, gerade: 2270 mm

\*Anbringung in Zone 2, wenn das Kabel nicht an einer Halterung fixiert ist.

## IBIZA



IBIZA  
Mattschwarz 1 875 W + Stecker

**REF 8 22 1367**



IBIZA  
Schwarz 1 875 W + Stecker

**REF 8 22 919**



IBIZA  
Weiß 1 875 W + Stecker

**REF 8 22 918**

### + PRODUKTVORTEIL

- + Leistung 1 875 W
- + 6 Schaltstufen
- + Mit Ionensystem

### MERKMALE

- Stromversorgung: 230 V - 50/60 Hz
- 6 Trocknungsstufen:  
Luftleistung: 80 und 100 m<sup>3</sup>/h  
3 Temperaturstufen
- Ein Kaltluftschalter
- AC-Motor
- Gerades Kabel
- IP20
- Zone 2\*
- Klasse II
- 2 Jahre Garantie
- Abm. : B. 266 x H. 205 x T. 90 mm
- Kabellänge, gerade: 2.210 mm

## UNO

### NEUHEIT



UNO  
**REF 8 22 2096**

### + PRODUKTVORTEIL

- + Nennleistung: 2000 W
- + 3 Luftstromstufen, davon 1 Kaltstufe
- + Überhitzungsschutz

### MERKMALE

- Farbe: Mattschwarz
- Kabellänge (mm): 2000
- Stromversorgung: 220-240 V - 50-60 Hz
- Nennleistung: 2000 W
- Motortyp: Brushed DC

#### Abmessungen:

- B. 153 x H. 240 x T. 75 mm
- Kabellänge: 3 000 mm

\*Anbringung in Zone 2, wenn das Kabel nicht an einer Halterung fixiert ist.

## PICCOLO MIT HALTERUNG



PICCOLO MIT HALTERUNG  
Doppelspannung  
Weiß

**ART. 8 22 936**

**KOMPAKT**

Breite:  
145 mm



**+ PRODUKTVORTEIL**

- + Kompakt
- + Leistung 1200 W

**MERKMALE**

- Stromversorgung: 230 V - 115 V - 50/60 Hz
- 2 Schaltstufen: Luftleistung: 45 und 70 m<sup>3</sup>/h
- IP20
- Piccolo mit Halterung: Zone 3
- Klasse II
- 2 Jahre Garantie

**Abmessungen:**

- Piccolo mit Halterung: B. 145 x H. 212 x T. 86 mm
- Spiralkabel (kompakt/gedehnt): 390 / 1 430 mm

## HAARTROCKNER-SET + UNIVERSALHALTERUNG



○ Weiß

● Schwarz

ALTEO  
+ UNIVERSALHALTERUNG 1 875 W

**ART. 8 22 1627** **ART. 8 22 1626**

CLIPPER  
+ UNIVERSALHALTERUNG 1 400 W

**ART. 8 22 1629** **ART. 8 22 1628**

IBIZA  
+ UNIVERSALHALTERUNG 1 875 W

**ART. 8 22 1631** **ART. 8 22 1630**

CALISTO  
+ UNIVERSALHALTERUNG 2 000 W

**ART. 8 22 1632**

HERGESTELLT IN FRANKREICH

**+ PRODUKTVORTEIL**

- + Vorverdrahtet für eine schnelle Montage
- + Um 180° drehbar

**MERKMALE**

- Farben: schwarz oder weiß
- Material: ABS
- Alteo / Clipper / Ibiza: 2 Jahre Garantie
- CALISTO: 3 Jahre Garantie
- Zone 3\*
- Abm. Halterung allein: B. 100 x H. 45 x T. 185 mm

\*Anbringung in Zone 3, wenn das Kabel nicht an einer Halterung fixiert ist.

## DIEBSTAHSICHERE WANDHALTERUNG, VERCHROMT



● Verchromt

HALTERUNG FÜR ALTEO **REF 8 66 950**

HALTERUNG FÜR BRITTONY **REF 8 66 951**

HALTERUNG FÜR CLIPPER **REF 8 66 951**

HALTERUNG FÜR IBIZA **REF 8 66 950**

### + PRODUKTVORTEIL

- + 2-in-1: Diebstahlschutz + Halterung. Möglichkeit, das Stromkabel an der verchromten Wandhalterung zu fixieren

### MERKMALE

- Farbe: verchromt
- Material: Zink/Kunststoff-Legierung

#### 8 66 950 / 8 66 951

- Abm. : B. 127 x T. 90 x H. 55 mm

#### 8 66.950

- Innendurchmesser: 75 mm

#### 8 66.951

- Innendurchmesser: 68 mm

## BEUTEL FÜR HAARTROCKNER



BEUTEL FÜR HAARTROCKNER\*  
Schwarz

**REF 2 50 2370**

### + PRODUKTVORTEIL

- + Für alle Haartrockner von JVD geeignet
- + Kordelzug mit zwei Schlaufen für Verschließen durch einfaches Ziehen

### MERKMALE

- Farbe: schwarz
- Außenseite: veloursartig
- Abm. : B. 270 x H. 330 mm

\*Anbringung in Zone 3, wenn das Kabel nicht an einer Halterung fixiert ist.

## BOXEN FÜR HAARTROCKNER

**NEUHEIT**



HAARTROCKNER-BOX CHARME  
Kunstleder schwarz

**REF 8 99 2374**



HAARTROCKNER-BOX ANGLO  
Kunstleder grau

**REF 8 99 2342**



HAARTROCKNER-BOX KAIZEN  
Stoff beige

**REF 8 99 2375**

### + PRODUKTVORTEIL

- + Edles Leder-Finish
- + Samtige Innenwände
- + Magnetverschluss

### MERKMALE

- Abmessungen:  
8 99 2374:  
H. 155 x B. 310 x T. 105 mm  
8 99 2342 / 8 99 2375:  
H. 125 x B. 310 x T. 155 mm
- Gewicht: 700 g
- Farben: schwarz, grau, beige

# DIE SERIE SCHLAUCHTROCKNER

**Unerlässlich in Umgebungen mit hohen Anforderungen an die elektrische Sicherheit (Zone 2).** Dieses Sortiment bietet die höchsten Schutzklassen auf dem Markt (ip44/43) und kompakte Abmessungen, um in jedem Bad Platz zu finden.

## CARAÏBE MATTSCHWARZ



CARAÏBE  
Mattschwarz mit  
Sockel

**ART. 8 22 1769**

Mattschwarz mit  
Sockel + Timer

**ART. 8 22 1770**



CARAÏBE  
Mattschwarz mit  
Rasiersteckdose mit  
Einzelspannung

**ART. 8 22 1771**

Mattschwarz mit  
Rasiersteckdose mit  
Einzelspannung + Timer

**ART. 8 22 1772**

## CARAÏBEWEISS



CARAÏBE  
Weiß mit Sockel

**ART. 8 22 278**

Weiß mit Sockel  
+ Timer

**ART. 8 22 343**



CARAÏBE  
Weiß mit  
Rasiersteckdose mit  
Einzelspannung

**ART. 8 22 294**

Weiß mit  
Rasiersteckdose  
mit Einzelspannung  
+ Timer

**ART. 8 22 344**

HERGESTELLT IN FRANKREICH

### + PRODUKTVOORTEIL

- + Das kompakteste Modell marktweit
- + Höchste Schutzklasse am Markt

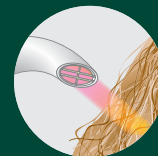

- + **KOMFORT**  
Patentierter Düse für bessere Trocknung



- + **PRAKTISCH**  
Schlauch in allen Richtungen drehbar

### + ÖKODESIGN

- Geringer Stromverbrauch

### MERKMALE

- Leistung 1000 W
- Stromversorgung: 230 V - 50 Hz
- Luftleistung: 35 und 80 m<sup>3</sup>/h
- IP44 / IP43 (Ausführung mit Stecker)
- Geeignet für Zonen 2 und 3 (Ausführung mit Rasiersteckdose)
- Klasse II
- Optional: 15 Minuten-Sicherheits-Timer
- 3 Jahre Garantie

#### Abmessungen Gehäuse:

- B. 140 x H. 230 x T. 150 mm

#### Abmessungen Schlauch:

- Länge 45 cm, ausziehbar auf 135 cm
- Außendurchmesser 40 mm
- Innendurchmesser 33 mm

ECLIPS

ART. 8 66 655

S. 34

# UNSERE SPIEGEL

SEITEN 30 BIS 36

## WÄHLEN SIE DEN GEEIGNETEN SPIEGEL

Unsere Spiegel sind das Ergebnis einer gelungenen Mischung von Innovation, Leistung und Design. Sie bieten Ihren Gästen auf einfache Art und Weise ein einzigartiges Hotelerlebnis.

### **MACHEN SIE ES SICH EINFACH: OHNE STROMANSCHLUSS**

Unsere Spiegel Cosmos, Galaxy und Eclips sind mit einer Lithiumbatterie und einer automatischen Abschaltfunktion nach 3 Minuten ausgestattet, die eine Lebensdauer von 3 bis 5 Jahren gewährleistet. Die Montage ohne Stromanschluss ist in jeder Zone des Bads vollkommen sicher möglich.

### **BEVORZUGEN SIE FRANZÖSISCHE ENTWICKLUNG UND HERSTELLUNG**

Unsere beleuchteten Spiegel werden von unserer Design-Abteilung speziell für den Einsatz in Hotelbadezimmern entworfen und in Nantes (Frankreich) produziert.

### **WÄHLEN SIE EINES UNSERER NEIGBAREN MODELLE**

Dank ihrer doppelten oder dreifachen Rotationsachse zeigen unsere Spiegel den Hotelgast von seiner schönsten Seite.

### **ACHTEN SIE AUF EIN UMWELTVERTRÄGLICHES DESIGN**

Unsere beleuchteten Spiegel verfügen über LEDs und zeichnen sich durch eine lange Lebensdauer ohne Leuchtkörperwechsel sowie einen geringen Stromverbrauch aus.

# COSMOS



HERGESTELLT IN FRANKREICH

## + PRODUKTVOORTEIL

- + 5-fach vergrößertes Spiegelbild
- + Montage ohne Stromanschluss
- + **ÖKODESIGN**  
- LED-Beleuchtung rund um den Spiegel

## MERKMALE

- Betrieb mit Lithium-Standardbatterie (LR20 / 3,6 V), im Lieferumfang enthalten
- Einschaltfunktion durch sensibles System
- Zeitschaltung: 3 Minuten
- Lebensdauer der Batterie: ca. 3 Jahre, abhängig von der Nutzung
- 5-fach vergrößertes Spiegelbild
- In 2 Armausführungen erhältlich:  
- Aus verchromtem Messing, rohrförmig: 4 Gelenke  
- Aus verchromtem Messing, flach: 3 Gelenke
- 2 Jahre Garantie
- Abm.: (flacher Arm):  
B. 225 x H. 225 x T. 100/240 mm
- Abm.: (rohrförmiger Arm):  
B. 255 x H. 290 x T. 100/350 mm



COSMOS MIT LICHT  
Schwarz  
verchromter Messingarm, rohrförmig  
**ART. 8 66 1136**

VERCHROMT  
verchromter Messingarm, rohrförmig  
**ART. 8 66 1304**



COSMOS MIT LICHT  
Schwarz  
verchromter Messingarm, flach  
**ART. 8 66 1132**



COSMOS MIT LICHT  
Verchromt  
verchromter Messingarm, flach  
**ART. 8 66 1305**



# GALAXY



**ART. 8 66 986**



GALAXY MIT LICHT  
Schwarz  
verchromter Messingarm, rohrförmig

**ART. 8 66 768**



GALAXY MIT LICHT  
Schwarz  
verchromter Messingarm, flach

**ART. 8 66 964**



GALAXY QUADRATISCH, EINFACH  
Schwarz  
verchromter Messingarm, flach

**ART. 8 66 966**

VERCHROMTER MESSINGARM,  
ROHRFÖRMIG

**ART. 8 66 609**



GALAXY MIT LICHT, STEHEND

**ART. 8 66 986**

HERGESTELLT IN FRANKREICH

## + PRODUKTVOORTEIL

- + 3-fach vergrößertes Spiegelbild
- + Montage ohne Stromanschluss
- + **ÖKODESIGN**  
- Doppelte LED-Beleuchtung

## MERKMALE

- Betrieb mit Lithium-Standardbatterie (LR20 / 3,6 V), im Lieferumfang enthalten
- Einschaltfunktion durch sensitives System
- Zeitschaltung: 3 Minuten
- Lebensdauer der Batterie: ca. 3 Jahre, abhängig von der Nutzung
- 3-fach vergrößertes Spiegelbild
- In 2 Armausführungen erhältlich:
  - Aus verchromtem Messing, rohrförmig: 4 Gelenke
  - Aus verchromtem Messing, flach: 3 Gelenke
- 2 Jahre Garantie

### Abmessungen des Modells Galaxy:

- Abm.: (flacher Arm):  
B. 200 x H. 220 x T. 90/230 mm
- Abm.: (rohrförmiger Arm):  
B. 200 x H. 290 x T. 65/330 mm
- Spiegelfläche: 200 x 200 mm

### Abmessungen des Modells Galaxy einfach:

- Flacher Arm:  
B. 180 x H. 195 x T. 90/230 mm
- Rohrförmiger Arm:  
B. 180 x H. 270 x T. 65/330 mm
- Spiegelfläche: 180 x 180 mm

## ECLIPS



ECLIPS RUND MIT LICHT  
Schwarz  
verchromter Messingarm, flach

**ART. 8 66 967**

verchromter Messingarm, rohrförmig

**ART. 8 66 655**

HERGESTELLT IN FRANKREICH

### + PRODUKTVOORTEIL

- + 3-fach vergrößertes Spiegelbild
- + Montage ohne Stromanschluss
- + **ÖKODESIGN**  
- LED-Beleuchtung

### MERKMALE

- Betrieb mit Lithium-Standardbatterie (LR20 / 3,6 V), im Lieferumfang enthalten
- Einschaltfunktion durch sensitives System
- Zeitschaltung: 3 Minuten
- Lebensdauer der Batterie: ca. 5 Jahre, abhängig von der Nutzung
- 3-fach vergrößertes Spiegelbild
- 2 Jahre Garantie

### Abmessungen

- Flacher Arm:  
B. 180 x H. 195 x T. 80/230 mm
- Rohrförmiger Arm:  
B. 180 x H. 285 x T. 65/330 mm
- Spiegeldurchmesser: 180 mm

## CELESTE



CELESTE RUND MIT LICHT  
verchromter Messingarm,  
rohrförmig

**ART. 8 66 1651**

### + PRODUKTVORTEIL



**+ PRAKTISCH**  
Berührungssensor  
SmarTech® Blue

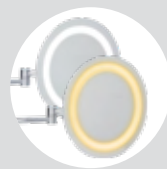

**+ ZWEI ARTEN VON  
BELEUCHTUNG:**  
Warm oder kalt



**+ 3-FACH  
VERGRÖSSERTES  
SPIEGELBILD**

### MERKMALE

- 220-240 V
- Spiegeldurchmesser: 224 mm
- Doppel-Wandarm
- 3-fach vergrößertes Spiegelbild
- LED-Beleuchtung
- Warmweißes und kaltweißes Licht
- Manuelles Ausschalten /  
Automatisches Ausschalten nach  
15 Minuten
- Messing (rostet nicht)
- Ausführung: verchromt
- Klasse II
- 2 Jahre Garantie
- Abm.: B. 460 x H. 160 mm

## FIESTA STEHEND



ART. 8 66 1688



FIESTA  
Mattschwarz

ART. 8 66 1688



FIESTA  
Verchromt

ART. 8 66 1514



FIESTA  
Goldfarben

ART. 8 66 1515

### + PRODUKTVOORTEIL

- + Doppelseitiger Spiegel (normales Spiegelbild und 3-fach-Vergrößerung)
- + 3 Ausführungen erhältlich
- + Verchromter Messingarm, rohrförmig

### MERKMALE

- Abm.: B. 130 x H. 365 x T. 200 mm
- Spiegeldurchmesser: 200 mm

## FIESTA WANDSPIEGEL



FIESTA  
Mattschwarz

ART. 8 66 1687



FIESTA  
Verchromt

ART. 8 66 1510



FIESTA  
Goldfarben

ART. 8 66 1511

### + PRODUKTVOORTEIL

- + Doppelseitiger Spiegel (normales Spiegelbild und 3-fach-Vergrößerung)
- + 3 Ausführungen erhältlich
- + Verchromter Messingarm, rohrförmig

### MERKMALE

- Abm.: B. 230 x H. 300 x T. 305 mm
- Spiegeldurchmesser: 200 mm



TABLETT ORCHESTRO

**ART. 8 66 1587**

S. 38

ISISS

**ART. 8 44 1768**

S. 39

SANIBOX

**ART. 8 99 1307**

S. 39

# UNSERE ACCESSOIRES FÜR DAS BAD

SEITEN 37 BIS 45

Entdecken Sie unser vollständiges Sortiment mit Accessoires für das Bad. Willkommenstabletts, Personenwaagen, Beschläge, Abfallkörbe oder Lösungen für Personen mit eingeschränkter Mobilität ...

**Vervollständigen Sie Ihr Bad mit unseren zahlreichen Accessoires für die Hotellerie.**

## TABLETT ORCHESTRO



ORCHESTRO  
Weiß  
Badezimmer-Tablett  
**ART. 8 66 1587**



ORCHESTRO  
Schwarz  
Badezimmer-Tablett  
**ART. 8 66 1596**



ORCHESTRO  
Weiß  
Zweites Badezimmer-Tablett  
**ART. 8 66 1588**



ORCHESTRO  
Holz  
Zweites Badezimmer-Tablett  
**ART. 8 66 1589**



ORCHESTRO  
Schwarz  
Zweites Badezimmer-Tablett  
**ART. 8 66 1597**

### + PRODUKTVORTEIL

- + Modular
- + Einfache Reinigung
- + Wasserbeständig

### MERKMALE

- Farben: weiß, schwarz und/oder Holz

### Abmessungen:

- Badezimmer-Tablett Orchestro, weiß:  
B. 321 x T. 155 x H. 25 mm
- Zweites Badezimmer-Tablett Orchestro zur Ergänzung (ART. 8 66 1588 / ART. 8 66 1589):  
B. 150 x H. 25 x T. 155 mm

## TABLETT STYLUS



STYLUS  
Holz  
Kleines Tablett  
**ART. 8 66 762**

### + PRODUKTVORTEIL

- + Design
- + Einfache Reinigung

### MERKMALE

- Material: Bambus
- Natürliche und warme Farbe
- 4 Schutzfüße
- Wasserfest
- Abm.: B. 275 x H. 25 x T. 140 mm / 260 g

## TABLETT ZEN LINE



ZEN LINE II  
Weiß  
Kleines Tablett  
**ART. 8 66 887**



ZEN LINE II  
Schwarz  
Kleines Tablett  
**ART. 8 66 893**

### + PRODUKTVORTEIL

- + Feuerfest
- + Fleckenschutz-Imprägnierung

### MERKMALE

- 2 Farben zur Wahl: weiß und schwarz
- Material: Melamin / Holz
- Abm.: B. 295 x H. 10 x T. 155 mm / 368 g

## ISSS



ART. 8 44 1767



ISSS  
Schwarz

ART. 8 44 1767



ISSS  
Weiß

ART. 8 44 1768

HERGESTELLT IN FRANKREICH

### + PRODUKTVOORTEIL

- + 3 Etiketten im Lieferumfang enthalten (Seife, Shampoo, Lotion)
- + Diebstahlschutz inbegriffen
- + **ÖKODESIGN**  
- Umweltfreundlich und sparsam: nachfüllbarer Behälter

### MERKMALE

- Behälter mit Verriegelungssystem
- Inhalt: 300 ml
- Material: 100 % aus recyceltem Kunststoff
- Dosierung: 1 ml pro Druck
- Durchsichtiger Behälter
- Mattiertes Beschriftungsfeld
- Entspricht den HACCP-Vorschriften
- 1 Jahr Garantie
- Abm.: B. 75 x H. 202 x T. 58 mm

## SANIBOX-SPENDER



○ Weiß

● Verchromt

● Mattschwarz

Quadratischer  
Kosmetiktuchspender SANIBOX

ART. 8 99 1307

ART. 8 99 1314

ART. 8 99 1312

Rechteckiger  
Kosmetiktuchspender SANIBOX

ART. 8 99 1306

ART. 8 99 1313

ART. 8 99 1311

- + Hygienebeutel für Damen  
(48 Nachfüllpackungen à 25 Beutel)

ART. 8 88 1316



○ Weiß



● Verchromt



● Mattschwarz

Hygienebeutelspender SANIBOX

ART. 8 99 1308

ART. 8 99 1315

ART. 8 99 2151

### + PRODUKTVOORTEIL

- + Komplette, harmonische Serie
- + 3 elegante Ausführungen: weiß, verchromt und mattschwarz

### MERKMALE

- Material: ABS
- Wandbefestigung möglich für rechteckige Tuchspender
- Abm.: (quadratischer Kosmetiktuchspender): B. 135 x H. 130 x T. 135 mm
- Abm.: (rechteckiger Kosmetiktuchspender): B. 142 x H. 60 x T. 260 mm
- Abm.: (Hygienebeutelspender): B. 98 x H. 137 x T. 26 mm

## DYNA



PERSONENWAAGE DYNA

**ART. 8 66 1527**



### INNOVATION

Wird durch einfachen Knopfdruck aufgeladen

### + PRODUKTVOORTEIL

- + Gewichtsanzeige in Kilogramm oder Pfund
- + Extra flaches Design (nur 25 mm)
- + **ÖKODESIGN**  
- Keine Batterie erforderlich

### MERKMALE

- Keine Batterie erforderlich
- Automatische Abschaltung
- LCD-Display
- Gewichtsanzeige in kg oder Pfund
- Oberfläche aus 5 mm dickem Hartglas
- Maximalgewicht: 180 kg
- 2 Jahre Garantie
- Abm.: B. 300 x H. 25 x T. 300 mm

## ELAN



ELAN CLASSIC SILBERFARBEN

**ART. 8 66 1146**

### + PRODUKTVOORTEIL

- + Extra-flaches Design
- + Gewichtsanzeige in Kilogramm oder Pfund

### MERKMALE

- Wird mit 2 AA-Batterien betrieben (im Lieferumfang enthalten)
- Einschaltfunktion durch sensitives System
- Automatische Abschaltung
- Hintergrundbeleuchtetes LCD-Display
- Maximalgewicht: 180 kg
- 2 Jahre Garantie
- Abm.: B. 370 x H. 18 x T. 200 mm

## RUNDE ABFALLBEHÄLTER



ABFALLBEHÄLTER MIT PEDAL 3 L  
Mattschwarz

**ART. 8 99 1785**



ABFALLBEHÄLTER MIT PEDAL 3 L  
Edelstahl glänzend

**ART. 8 99 435**



ABFALLBEHÄLTER MIT PEDAL 3 L  
Weiß

**ART. 8 99 432**

ABFALLBEHÄLTER MIT PEDAL 5 L  
Mattschwarz

**ART. 8 99 1786**

ABFALLBEHÄLTER MIT PEDAL 5 L  
Edelstahl glänzend

**ART. 8 99 436**

ABFALLBEHÄLTER MIT PEDAL 5 L  
Weiß

**ART. 8 99 433**

### + PRODUKTVOORTEIL

- + Innenbehälter aus Kunststoff
- + Brandschutzausführung
- + Glattes Material, sehr einfache Reinigung

### MERKMALE

- Material: außen Metall
- Innenbehälter aus Kunststoff
- Gummischutz unten
- Robuster Tretmechanismus zum Öffnen: vollständig aus Metall
- Verstärkte Bodenhaftung durch 2 GummifüÙe
- Farben: mattschwarz, Edelstahl glänzend (18/0), weiß
- Abm.: (3 l): Ø 167 x H. 270 mm
- Abm.: (5 l): Ø 203 x H. 284 mm



# HANDTUCHHALTER



EINFACHE HANDTUCHSTANGE  
Verchromt

**ART. 8 99 1440**



DOPPEL-HANDTUCHSTANGE  
Verchromt

**ART. 8 99 1441**



MEHRFACH-HANDTUCHHALTER  
Verchromt

**ART. 8 99 1442**



EINFACHE HANDTUCHSTANGE  
Mattschwarz Argo

**ART. 8 99 1776**



DOPPEL-HANDTUCHSTANGE  
Mattschwarz Argo

**ART. 8 99 1777**



MEHRFACH-HANDTUCHHALTER  
Mattschwarz Argo

**ART. 8 99 1778**



HANDTUCHRING  
Mattschwarz Argo

**ART. 8 99 1779**

## MERKMALE

- Material: Edelstahl 304
- Abm.: (einfacher Handtuchhalter):  
B. 647 x H. 56 x T. 80 mm
- Abm.: (doppelter Handtuchhalter):  
B. 652 x H. 56 x T. 130 mm

## MERKMALE

- Material: Edelstahl 304
- Ausführung, mattschwarz

### **8 99 1776:**

- Abm.: B. 577 x H. 60 x T. 80 mm

### **8 99 1777:**

- Abm.: B. 577 x H. 60 x T. 120 mm

### **8 99 1778:**

- Abm.: B. 577 x H. 140 x T. 232 mm

## MERKMALE

- Material: Edelstahl 304
- Ausführung, mattschwarz
- Abm.: B. 180 x H. 185 x T. 85 mm

## SEIFENHALTER & STANGEN



HALTESTANGE ABGEWINKELT  
Verchromt

**ART. 8 99 1436**



SEIFENHALTER  
Verchromt

**ART. 8 99 1445**

### MERKMALE

- Material: Edelstahl
- Ausrichtung nach rechts oder links
- Abm.: (abgewinkelte Stange):  
B. 420 x H. 185 x T. 119 mm
- Abm.: (Seifenhalter):  
B. 240 x H. 30 x T. 150 mm

## TOILETTPAPIERSPENDER



TOILETTPAPIERHALTER  
Verchromt

**ART. 8 99 1443**



TOILETTPAPIERHALTER  
Mattschwarz

**ART. 8 99 2278**

### MERKMALE

#### Toilettenpapierhalter:

- Material: Edelstahl 304
- Abm.: B. 180 x H. 56 x T. 90 mm

#### Reserve-Toilettenpapierhalter:

- Material: Edelstahl 304
- Abm.: B. 185 x H. 56 x T. 112 mm



RESERVE-TOILETTPAPIERHALTER  
Verchromt

**ART. 8 99 1444**



TOILETTPAPIERHALTER  
Mattschwarz Argo

**ART. 8 99 1782**

### MERKMALE

- Edelstahl 304
- Ausführung, mattschwarz
- Abm.: H. 125 x B. 145 x T. 85 mm

# EINFACHHAKEN

**NEUHEIT**



EINFACHHAKEN  
Mattschwarz  
**ART. 8 99 2242**

HERGESTELLT IN FRANKREICH

**+ PRODUKTVORTEIL**

- + Einfache Montage
- + Ausführung, mattschwarz
- + **ÖKODESIGN**
  - 10 Stück für weniger Verpackungsmüll
  - Sparsame Verwendung von Stahl

**MERKMALE**

- Material: Stahl
- Abm.: Ø 25 x T. 20 mm

# HAKEN

EINFACHHAKEN  
Verchromt  
**ART. 8 99 1438**



DOPPELHAKEN  
Verchromt  
**ART. 8 99 1439**



EINFACHHAKEN  
Mattschwarz  
**ART. 8 99 2276**



DOPPELHAKEN  
Mattschwarz  
**ART. 8 99 2277**



HAKEN  
Mattschwarz Argo  
**ART. 8 99 1780**



DOPPELHAKEN  
Mattschwarz Argo  
**ART. 8 99 1781**



**MERKMALE**

- Einfachhaken:**
- Material: Edelstahl 304
  - Abm.: Ø 56 x T. 64 mm
- Doppelhaken:**
- Material: Messing
  - Abm.: Ø 87 x T. 55 mm

**MERKMALE**

- Edelstahl 304
- Ausführung, mattschwarz
- Abm.: B. 50 x H. 50 x T. 80 mm

## WC-BÜRSTEN



WANDHALTER FÜR WC-BÜRSTE  
Gebürsteter, verchromter Edelstahl

**ART. 8 99 1063**

VERCHROMTER EDELSTAHL GLÄNZEND

**ART. 8 99 1135**



STANDHALTER FÜR WC-BÜRSTE  
Gebürsteter, verchromter Edelstahl

**ART. 8 99 796**



WANDHALTER FÜR WC  
Edelstahl mattschwarz Argo

**ART. 8 99 1783**



WANDHALTER FÜR WC  
Mattschwarz

**ART. 8 99 1136**

### + PRODUKTVORTEIL

+ Edelstahl 304 L

### MERKMALE

**8 99 1063:**

• Abm.: Ø 92 x H. 390 x T. 122 mm

**8 99 1135:**

• Abm.: Ø 104 x H. 386 mm

**8 99 796:**

• Abm.: Ø 104 x H. 393 mm

### MERKMALE

- Edelstahl 304
- Ausführung, mattschwarz

**8 99 1783**

• Abm.: B. 160 x H. 365 x T. 125 mm

**8 99 1136**

• Abm.: B. 92 x H. 393 x T. 115 mm

## METIS



MODULARE AUSSTATTUNGEN

### EIN MODULARES UND ERWEITERUNGSFÄHIGES KONZEPT ZUR VERWANDLUNG DES BADS IN NULLKOMMANICHTS.

Abnehm- und austauschbare Elemente dieser Serie ermöglichen die einfache Verwandlung von Badezimmern ohne großen Aufwand. So kann den Bedürfnissen jedes Einzelnen einfach Rechnung getragen werden und zum Beispiel eine herkömmliche Dusche in eine komfortable und sichere Dusche für Menschen mit körperlichen Einschränkungen umgewandelt werden. Die Modularität und Ausbaufähigkeit erfüllen die Anforderungen von Hotels, Altenheimen, Krankenhäusern und anderen Beherbergungsstätten, in denen ein Badezimmer den Bedürfnissen verschiedener Personen entsprechen muss. Das ästhetisch überzeugende Design der Produkte verhindert eine stigmatisierende Wirkung.

### FEST MONTIERTE ACCESSOIRES (NACH WAHL)

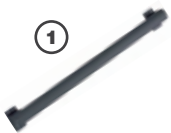

METIS  
Gerade Stange  
Anthrazitgrau

**ART. 8 99 1730**

WEISS

**ART. 8 99 1639**



METIS  
Abgewinkelte Stange 46  
Anthrazitgrau

**ART. 8 99 1731**

WEISS

**ART. 8 99 1640**



METIS  
Abgewinkelte Stange 84  
Anthrazitgrau

**ART. 8 99 1732**

WEISS

**ART. 8 99 1641**



METIS  
T- oder L-Duschstange  
Anthrazitgrau

**ART. 8 99 1733**

WEISS

**ART. 8 99 1642**

### ABNEHMBARE, AUSTAUSCHBARE ACCESSOIRES



METIS  
Bord  
Anthrazitgrau

**ART. 8 99 1735**

WEISS

**ART. 8 99 1644**



METIS  
Duschsitz  
Anthrazitgrau

**ART. 8 99  
1734**

WEISS

**ART. 8 99  
1643**



METIS  
Hochklappbares  
Stangenset  
Anthrazitgrau

**ART. 8 99  
1736**

WEISS

**ART. 8 99  
1645**

HERGESTELLT IN FRANKREICH

#### + PRODUKTVOORTEIL

- + Je nach Nutzer-Bedürfnissen austauschbare Ausstattung
- + Platzgewinn
- + Ergonomisch, einfache Montage
- + ÖKODESIGN

#### MERKMALE

- Zulässige CE-Last: 150 kg
- Im Labor mit einer Last von 225 kg getestet

#### GERADE STANGE 40 cm

- Material: Aluminium
- Farbe: anthrazitgrau mit Befestigungsabdeckungen matt verchromt oder weiß
- Abm.: B. 437 x H. 70 x T. 67 mm

#### ABGEWINKELTE STANGEN

- Material: Aluminium
- 135-Grad-Winkel
- Farbe: anthrazitgrau mit Befestigungsabdeckungen matt verchromt oder weiß
- Abm.: 46: B. 424 x H. 224 x T. 67 mm
- Abm.: 86: B. 741 x H. 355 x T. 67 mm

#### DUSCHSTANGE, T-FÖRMIG

- Modular: in L oder T umwandelbar
- Material: Aluminium
- Farbe: anthrazitgrau mit Befestigungsabdeckungen matt verchromt oder weiß
- Abm.: B. 637 x H. 1.296 x T. 67 mm

#### BORD

- Kann von der Wandhalterung ausgehängt und durch einen Duschsitz ersetzt werden
- Material: Polymer
- Farbe: anthrazitgrau oder weiß

#### DUSCHSITZ

- Material: Polymer und Aluminium
- Farbe: anthrazitgrau und mattgrau oder weiß
- Abm.: B. 442 x H. 450 x T. 500 mm

#### HOCHKLAPPBARES STANGENSET

- Unterstützung beim Hinsetzen
- Material: Aluminium und Kunstharz
- Farbe: anthrazitgrau mit Befestigungsabdeckungen matt verchromt oder weiß
- Abm.: B. 600 x H. 182 x T. 182 mm



Scannen Sie,  
um das Video  
ansehen



JVD

MINIBAR TA 30 L  
GLASTÚR

**ART. 8 66 1352**

S. 48

# UNSERE MINIBARS

SEITEN 46 BIS 49

## 4 TECHNOLOGIEN FÜR DIE RICHTIGE WAHL IHRER MINIBAR

Unsere Minibars sind mit den modernsten intelligenten Technologien ausgestattet. Gleich ob sie mit wärmeabsorbierenden oder thermoelektrischen Systemen ausgestattet sind – alle unsere Minibars sind ökologisch, zuverlässig und vollkommen geräuschlos.

### MINIBAR WÄRMEABSORPTION: MAXIMAL SPARSAM

Die Minibars der neuen Generation mit Wärmeabsorption kombinieren den Peltier-Effekt mit der Absorption zur Erzeugung von Kälte. Sie sind ökologisch, zuverlässig und absolut geräuschlos, verbrauchen um 66 % weniger Energie und gleichen schnell (in weniger als einem Jahr) die etwas höheren Kosten aus!

### MINIBAR THERMOELEKTRISCH / PELTIER: MAXIMAL ZUVERLÄSSIG

Thermoelektrische Minibars nutzen den Peltier-Effekt, um Kälte zu erzeugen. Sie sind sehr zuverlässig, aber relativ laut. Ihre Temperatur ist nicht einstellbar und gelten als "Energiefresser."

### MINIBAR KOMPRESSION: MAXIMAL EFFIZIENT

Kompressions-Minibars verwenden ein Kältemittel, das eine Kompressionskühlung bewirkt. Sie sind leistungsstark und erschwinglich, aber auch laut. Der Verschleiß ihrer mechanischen Teile stellt einen weiteren Schwachpunkt dar.

### MINIBAR ABSORPTION: MAXIMAL ERSCHWINGLICH

Minibars mit Absorption erzeugen Kälte, indem sie eine Ammoniak enthaltende Mischung erhitzen. Sie sind besonders kostengünstig, zuverlässig und absolut geräuschlos, erfordern jedoch perfekte Hinterlüftung und können im Falle eines Lecks einen starken Ammoniakgeruch hinterlassen.

### GESAMTKOSTEN FÜR 100 ZIMMER

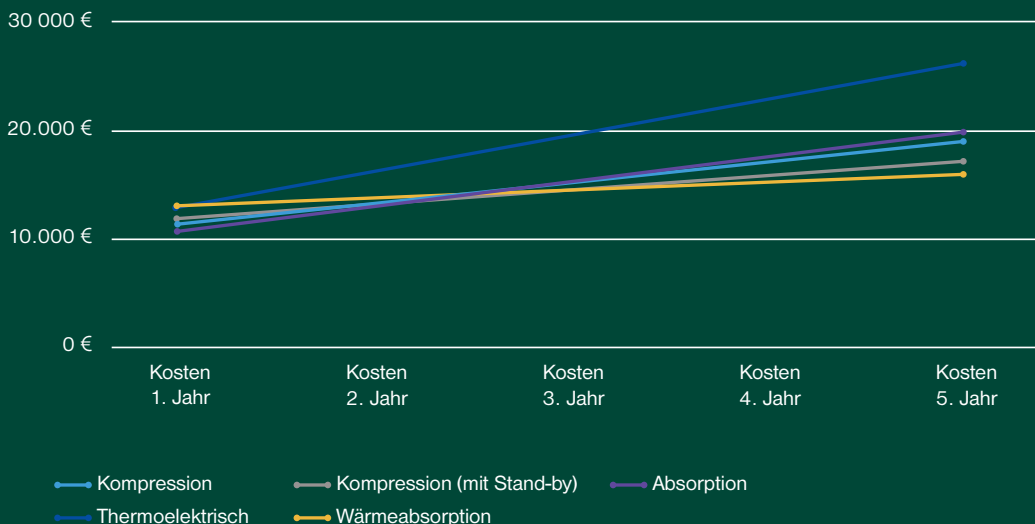

## MINIBAR 40 L ODER 30 L



ART. 8 66 1352





MINIBAR TA 30 L  
Volltür

**ART. 8 66 1351**

MINIBAR TA 40 L  
Volltür

**ART. 8 66 1353**



MINIBAR TA 30 L  
Glastür

**ART. 8 66 1352**

MINIBAR TA 40 L  
Glastür

**ART. 8 66 1354**



„PRAKTISCHER FÜR DIE MITARBEITER, DIE DIE PRODUKTE DIREKT SEHEN, OHNE DIE TÜR ÖFFNEN ZU MÜSSEN, UND ANGENEHMER FÜR DIE KUNDEN.“

#### + PRODUKTVOORTEIL

##### + Geräuscharm

Kein Motor, deshalb leise 24h/24

##### + Spart Strom durch die Wärmeabsorptions-Technologie

##### + Zuverlässig

Kein Motor, somit kein Vibrieren, somit kein frühzeitiger Verschleiß von Bauteilen



##### + Sicher

Verschließbar mit Schlüssel



##### + Anpassungsfähig

TÜRÖFFNUNG ZU BEIDEN SEITEN MÖGLICH



##### + Robust

Schutzgitter verhindern Stoßschäden - Einschübe aus Glas

##### + ÖKODESIGN

#### MERKMALE

- 220-240V/65W
- 50/60 Hz
- Wärmeabsorption
- Stromverbrauch:  
**40 l:** Volltür: 0,44 kwh/24h  
 Glastür: 0,26 kwh/24h  
**30 l:** Volltür: 0,34 kwh/24h  
 Glastür: 0,24 kwh/24h
- TÜRÖFFNUNG ZU BEIDEN SEITEN MÖGLICH
- LED-Innenbeleuchtung
- Automatisches Abtauen
- 2 Glaseinschübe
- 2 Jahre Garantie

#### Außenabmessungen:

##### 30 l

- Volltür: B. 385 x H. 485 x T. 440 mm
- Glastür: B. 385 x H. 485 x T. 440 mm

##### 40 l

- Volltür: B. 403 x H. 550 x T. 435 mm
- Glastür: B. 405 x H. 550 x T. 435 mm



ICONIC  
**ART. 8 66 664**  
S. 52

# UNSERE SAFES

SEITEN 50 BIS 53

## DIE BESTEN ARGUMENTE FÜR IHRE SAFES

Die Safes von JVD stehen für Sicherheit und Gelassenheit. Dem Gast steht eine robuste und sichere Lösung zur Aufbewahrung ihrer persönlichen Dinge und Wertgegenstände zur Verfügung. Intelligente Bordmittel erlauben dem Hotelmanagement rasche Hilfestellung im Bedarfsfall (Code vergessen etc.).

### SCHÖNES DESIGN

Unsere Safes mit Licht verfügen über eine hintergrundbeleuchtete Tastatur sowie Innenbeleuchtung zur einfachen Bedienung.

### ABSOLUT SICHER

Unsere Safes haben ein elektronisches Anti-Diebstahlsystem mit 15-Minuten-Sperre nach 4 falschen Eingabeversuchen.

### IMMER EINSATZBEREIT

Vergisst der Kunde den Code, kann der Safe per Schlüssel oder Fernbedienung geöffnet werden.

### WERTVOLLER SPEICHER

Mit der Fernbedienung werden die einzelnen Öffnungsvorgänge zwecks Nachverfolgbarkeit mit Datum und Uhrzeit gespeichert. Dieses Instrument ermöglicht im Notfall eine schnelle Öffnung durch das Hotelmanagement.

## ICONIC SCHUBLADEN-SAFE



ICONIC  
ART. 8 66 664

### + PRODUKTVORTEIL

- + Verriegelung per Code
- + Für 15"-Laptop geeignet
- + Extra flach
- + Kann in einer Schublade untergebracht werden

### MERKMALE

- Verriegelung per 4- bis 6-stelligem Code
- 15-Minuten-Sperre nach 4 falschen Eingabeversuchen
- Fernbedienung für Entsperrung + Protokoll für die Hoteldirektion
- Tastatur und Safe-Innenraum mit Beleuchtung
- Stromversorgung: 4 Batterien 1,5 V LR6 (AA), im Lieferumfang enthalten
- Alarm bei geringer Batterieladung
- Schließt mit 2 Stahlstiften, Ø 20 mm
- Befestigung: 2 Punkte auf der Rückseite und auf der Unterseite
- 2 Jahre Garantie, Kundendienst lebenslang
- Innenabm.: B. 395 x H. 342 x T. 105 mm (14 L)
- Außenabm.: B. 400 x H. 350 x T. 130 mm

## GUARDIAN



GUARDIAN  
ART. 8 66 665



„DIE KUNDEN SCHÄTZEN DIE GRÖSSE DES SAFES, IN DEM SIE IHR LAPTOP SICHER AUFBEWAHREN KÖNNEN.“

### + PRODUKTVORTEIL

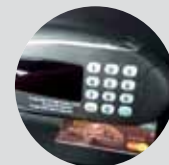

- + **Sicher**  
Verriegelung per Code oder Karte mit Magnetstreifen
- + Für 15"-Laptop geeignet

### MERKMALE

- Verriegelung per 4- bis 6-stelligem Code oder Magnetkarte
- 15-Minuten-Sperre nach 4 falschen Eingabeversuchen
- Fernbedienung für Entsperrung + Protokoll für die Hoteldirektion
- Tastatur und Safe-Innenraum mit Beleuchtung
- Stromversorgung: 4 Batterien 1,5 V LR6 (AA), im Lieferumfang enthalten
- Alarm bei geringer Batterieladung
- Schließt mit 2 Stahlstiften, Ø 20 mm
- 2 Jahre Garantie, Kundendienst lebenslang
- Innenabm.: B. 425 x H. 220 x T. 310 mm (29 L)
- Außenabm.: B. 430 x H. 230 x T. 410 mm

## FORTRESS



FORTRESS 14"

REF 8 66 1604



FORTRESS 15"

REF 8 66 1605

### SMART KEY

REF 8 66 1784



Einfache und sichere Lösung zur Not-Öffnung des Safe FORTRESS durch das Hotel-Management. Der Smart Key ermöglicht die Erstellung und Verwendung eines Service-Codes sowie das Entsperrten des Fortress-Safes, falls der Kundencode vergessen wurde oder die Batterie schwach ist.

Abm. : B. 42 x H. 94 x T. 35 mm

### + PRODUKTVOORTEIL

- + Preis-/Leistungsverhältnis
- + Verriegelung per Code
- + Für 14"- bis 15"-Laptop geeignet

### MERKMALE

- Verriegelung per 4- bis 6-stelligem Code
- 15-Minuten-Sperre nach 4 falschen Eingabeversuchen
- Fernbedienung für Entsperrung + Protokoll für die Hoteldirektion
- Tastatur und Safe-Innenraum mit Beleuchtung
- Stromversorgung: 4 Batterien 1,5 V LR6 (AA)
- Alarm bei geringer Batterieladung
- Schließt mit 2 Stahlstiften, Ø 20 mm
- Befestigung: 4 Punkte auf der Unterseite und 2 auf der Rückseite
- 2 Jahre Garantie, Kundendienst lebenslang
- Abm. innen (14"/20 l):  
B. 350 x H. 190 x T. 293 mm
- Abm. außen (14"/20 l):  
B. 350 x H. 195 x T. 417 mm
- Abm. innen (15"/26 l):  
B. 435 x H. 202 x T. 305 mm
- Abm. außen (15"/26 l):  
B. 435 x H. 205 x T. 410 mm

## TRUSTEE

TRUSTEE KOMPAKT  
Schwarz

REF 8 66 783

TRUSTEE KOMPAKT  
Weiß

REF 8 66 1390

### + PRODUKTVOORTEIL

- + Kompakt
- + In Weiß erhältlich

### MERKMALE

- Verriegelung per 4- bis 6-stelligem Code
- 15-Minuten-Sperre nach 4 falschen Eingabeversuchen
- Fernbedienung für Entsperrung + Protokoll für die Hoteldirektion
- Tastatur und Safe-Innenraum mit Beleuchtung
- Stromversorgung: 4 Batterien 1,5 V LR6 (AA), im Lieferumfang enthalten
- Alarm bei geringer Batterieladung
- Schließt mit 2 Stahlstiften, Ø 20 mm
- Befestigung: 2 Punkte auf der Rückseite und auf der Unterseite
- 2 Jahre Garantie, Kundendienst lebenslang
- Kompakt:  
Innenabm.: B. 350 x H. 185 x T. 200 mm (13 L)  
Außenabm.: B. 355 x H. 195 x T. 270 mm

## ZUBEHÖR



FERNBEDIENUNG FÜR  
ENTSPERRUNG UND  
PROTOKOLL

REF 8 66 683

### \*FERNBEDIENUNG FÜR SAFES

Mit der Fernbedienung werden die einzelnen Öffnungsvorgänge (mit Datum und Uhrzeit) gespeichert und nachverfolgbar und der Safe kann einfach geöffnet werden.

- Abm. : B. 105 x H. 190 x T. 37 mm
- Passend zu den Safes ICONIC, GUARDIAN et TRUSTEE



ROYCE  
**ART. 8 66 2198**  
S. 59



# UNSERE WILLKOMMENS- TABLETTES & WASSERKOCHER

SEITEN 54 BIS 66

## 3 ARTIKEL ZUM KOMBINIEREN, UM IHREN KUNDEN EINEN ANGENEHMEN EMPFANG ZU BEREITEN

So wird der Genuss einer heißen Schokolade, eines Tees oder Kaffees zu einem behaglichen, entspannenden Moment.

### WÄHLEN SIE DIE WILLKOMMENSTABLETTES, DIE ZU IHREN RÄUMEN PASSEN

Das unverzichtbare Accessoire, das Ihr Angebot für den Empfang der Gäste erst vollständig macht und Ihren Zimmern in Sachen Design das gewisse Etwas verleiht. Unser großes Sortiment an Holz-, Leder- und Melamin-Tabletts enthält das passende Tablett für Ihr Ambiente. Mit der Möglichkeit, den Sockel unserer Wasserkocher direkt zu integrieren, stellen unsere Tabletts und Wasserkocher perfekte Paare dar.

### FINDEN SIE DIE SCHÖNSTEN WASSERKOCHER, DAMIT IHRE GÄSTE SICH ENTSPANNEN KÖNNEN

Unsere Wasserkocher vereinen Design, Eleganz und ausgeklügelte Technologie. Sie werden von unserer Design-Abteilung in Frankreich entworfen, um Ihre Kunden beim Aufwachen sowie in Momenten der Erholung und Entspannung zu begleiten. Sie sind speziell für Hotels und die einfache Reinigung durch Ihre Mitarbeiter konzipiert.

### FINDEN SIE DIE ESPRESSO-MASCHINEN, DIE IHREM STANDARD ENTSPRECHEN

Unsere Maschinen sind einfach zu bedienen, damit Ihre Kunden sich einen köstlichen Espresso zubereiten können. Aufgrund ihrer handlichen Größe finden sie überall Platz. Unsere Espresso-Maschinen erfüllen die Wünsche aller Gäste in jeder Situation und jederzeit.

## DIVINE DOPPELWANDIG



REF 8 66 2152

### + PRODUKTVORTEIL

#### + DOPPELWANDIG

Hält lange warm, keine Verbrennungsgefahr

#### + HYGIENISCH

Innenwand 100 % Edelstahl

### MERKMALE

- Nennleistung: 1.400 W
- Versorgungsspannung: 220-240 V
- Klasse I
- Max. Inhalt: 1 l
- Innen 100 % Edelstahl 304
- Automatische Abschaltung, wenn der Behälter leer ist oder das Wasser kocht
- Verbautes Heizelement
- Um 360° drehbar auf Sockel
- Betriebsanzeige
- Kabellänge: 60 cm
- 2 Jahre Garantie
- Abm. : Ø 200 x H. 225 x T. 115 mm



DIVINE  
Weiß

REF 8 66 2308

DIVINE  
Schwarz

REF 8 66 2307

DIVINE  
Edelstahl

REF 8 66 2152



„GANZ EINFACH, WEIL SIE DIE SCHÖNSTE IST.“



## ENVOYE DOPPELWANDIG



REF 8 66 1827



ENVOYE  
Hochglanzschwarz

REF 8 66 1827



ENVOYE  
Mattschwarz

REF 8 66 1826

### + PRODUKTVORTEIL

- + HYGIENISCH**  
Innenwand 100 % Edelstahl
- + KOMPAKT**  
0,6 l
- + DOPPELWANDIG**  
Hält lange warm, keine Verbrennungsgefahr
- + Große Öffnung des Deckels** für einfache Reinigung

### MERKMALE

- Nennleistung: 800 W
- Versorgungsspannung: 220-240 V
- Klasse I
- Max. Inhalt: 0,6 l
- Innen 100 % Edelstahl 304
- Automatische Abschaltung, wenn der Behälter leer ist oder das Wasser kocht
- Verbautes Heizelement
- Um 360° drehbar auf Sockel
- Betriebsanzeige
- 2 Jahre Garantie
- Abm. : Ø 158 x H. 160 x T. 92 mm

## DIVA DOPPELWANDIG



DIVA 1 L  
Schwarz

ART. 8 66 1341



DIVA 1 L  
Weiß

ART. 8 66 1342



DIVA 1 L  
Edelstahl

ART. 8 66 1343

### + PRODUKTVORTEIL

**+ Doppelwandig**  
Hält lange warm, keine  
Verbrennungsgefahr

**+ HYGIENISCH**  
Wand und Deckel innen  
vollständig aus Edelstahl



**+ ÖKODESIGN**  
- Automatisches Abschaltssystem  
durch SwitchSafe®-Griff



**+ Einfaches Öffnen**  
Einhändiges Öffnen dank  
Deckel mit Öffnungshilfe



**+ EINFACHE REINIGUNG**  
Große Öffnung für einfache  
Reinigung

### MERKMALE

- Nennleistung: 1.500 W
- Versorgungsspannung: 220-240 V
- Klasse I
- Max. Inhalt: 1 l
- Innen 100 % Edelstahl 304
- Automatische Abschaltung, wenn Behälter leer ist oder Wasser kocht
- Verbautes Heizelement
- Um 360° drehbar auf Sockel
- Betriebsanzeige
- Kabellänge: 60 cm
- 2 Jahre Garantie
- Abm.: Ø 145 x H. 213 x T. 210 mm

## ROYCE HEISSWASSERSPENDER



REF 8 66 2198

### + PRODUKTVOORTEIL

- + PRAKTISCH**  
Royce heizt das Wasser in 8 bis 15 Sekunden auf
- + EINFACHE REINIGUNG**  
Leichtere Reinigung, kein Entkalken
- + ÖKODESIGN**  
- Sparsam, mit 90 % weniger Stromverbrauch

### MERKMALE

- Leistung: 2 200 - 2 600 W
- Wahl der Wassermenge: 150 bis 220 ml
- Abnehmbarer Wasserbehälter: 1 l
- Abm. : B 252 x H 291 x D 105 mm
- Kindersicherung: Automatische Verriegelung nach 2 Sekunden
- 2 Jahre Garantie

## Royce Heißwasserspender

Eine neue Erfahrung für den Gast, eine Revolution für den Hotelier

Das Konzept von Royce ist einfach: Die gewünschte Menge Wasser wird auf 100°C erhitzt. Auch die Bedienung ist einfach: Mit nur einer Geste wählen Sie die gewünschte Wassermenge.

Mit ROYCE sparen Sie 90 % Strom im Vergleich zu einem normalen Wasserkocher. Das Wasser ist in 8 bis 15 Sekunden heiß. Der Wasserbehälter ist einfach und schnell zu reinigen und braucht nach der Benutzung nicht entkalkt zu werden.



WASSERTANKFILTER  
Weiß

REF 8 88 2391



ROYCE

REF 8 66 2198



„DIES IST EIN HERVORRAGENDES ENERGIEEFFIZIENTES GERÄT, DENN ES ERHITZT NUR DIE WASSERMENGE, DIE FÜR DIE ZUBEREITUNG DES TEES BENÖTIGT WIRD.“

## DUCHESS EDELSTAHL



ART. 8 66 914



DUCHESS 0,8 L  
Edelstahl gebürstet  
**ART. 8 66 914**



DUCHESS 0,8 L  
Edelstahl glänzend  
**ART. 8 66 915**

### + PRODUKTVORTEIL

- + 2 Ausführungen: Edelstahl glänzend oder Edelstahl gebürstet



- + **Einfache Reinigung**  
dank der 90°-Öffnung

- + **ÖKODESIGN**
  - Automatisches Abschaltssystem durch SwitchSafe-Griff
  - Spart Wasser und Energie

### MERKMALE

- Nennleistung: 1.250 W
- Versorgungsspannung: 220-240 V
- Klasse I
- Max. Inhalt: 0,8 L
- Automatische Abschaltung, wenn Behälter leer ist oder Wasser kocht
- Verbautes Heizelement
- Um 360° drehbar auf Sockel
- Betriebsanzeige
- Kabellänge: 70 cm
- 2 Jahre Garantie
- Abm.: Ø 127 x H. 194 x T. 208 mm

## DUCHESSÉ



DUCHESSÉ 0,6 L  
Weiß  
**ART. 8 66 758**

DUCHESSÉ 0,8 L  
Weiß  
**ART. 8 66 1010**



DUCHESSÉ 0,6 L  
Schwarz  
**ART. 8 66 759**

DUCHESSÉ 0,8 L  
Schwarz  
**ART. 8 66 1011**

### + PRODUKTVOORTEIL



- + TABLETTS**  
Großes Sortiment von passenden Tablettts



- + ÖKODESIGN**  
- Automatisches Abschaltssystem durch SwitchSafe-Griff  
- Spart Wasser und Energie



- + Einfachere Reinigung**  
durch einen großen Durchmesser der Öffnung und verbautes Heizelement
- + Wasserfüllstandsanzeige** bei den Modellen mit 0,8 L
- + Das kompakte Modell** mit 0,6 l spart Wasser und Energie

### MERKMALE

- Nennleistung:  
- 0,6 l: 800 W / 0,8 l: 1.250 W
- Versorgungsspannung: 220-240 V
- Klasse I
- Max. Inhalt: 0,6 l / 0,8 l
- Automatische Abschaltung, wenn Behälter leer ist oder Wasser kocht
- Verbautes Heizelement
- Um 360° drehbar auf Sockel
- Betriebsanzeige
- Kabellänge: 60 cm
- 2 Jahre Garantie
- Abm.: (0,6 l): Ø 127 x H. 162 x T. 206 mm
- Abm.: (0,8 l): Ø 135 x H. 187 x T. 230 mm

## ZUBEHÖR



ENTKALKER FÜR  
WASSERKOCHER  
**ART. 8 88 1555**

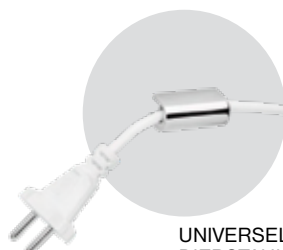

UNIVERSELLER  
DIEBSTAHLSCHUTZ  
FÜR  
WASSERKOCHER  
**ART. 8 66 1213**

### ENTKALKER FÜR WASSERKOCHER

- In wenigen Sekunden ist der Wasserkocher wieder wie neu
- 700 g für 90 Anwendungen

### DIEBSTAHLSCHUTZ FÜR WASSERKOCHER

- Für alle JVD-Wasserkocher geeignet
- Das Stromkabel wird durch die Halterung geführt, die an der Wand befestigt ist.
- Abm.: B. 40 x H. 18 x T. 19 mm

## MINI CORSETO



ART. 8 66 1612



MINI CORSETO  
Mattschwarz

ART. 8 66 1612

### + PRODUKTVORTEIL



- + Praktisch**  
Wasserbehälter einfach  
abzunehmen und zu reinigen



- + EINFACH**  
Nur 2 Tasten für intuitive  
Nutzung



- + EINSTELLBAR**  
Verstellbarer Tassenträger für  
kleine und große Tassen

### MERKMALE

- Nennleistung: 1 400 W
- Versorgungsspannung: 220-240 V
- Klasse I
- Abnehmbarer Behälter, 0,8 l
- Kabellänge: 105 cm
- Dosierformat: Kapseln
- 2 Jahre Garantie
- Abm.: B. 118 x H. 230 x T. 302 mm

# TABLETT ORCHESTRO



1 TABLETT ORCHESTRO  
Weiß  
**REF 8 66 1581**



1 TABLETT MIT FÄCHERN ORCHESTRO  
Weiß  
**REF 8 66 1582**



1 TABLETT ORCHESTRO  
Schwarz  
**REF 8 66 1590**



1 TABLETT MIT FÄCHERN ORCHESTRO  
Schwarz  
**REF 8 66 1591**



2 ZWEITES TABLETT  
ORCHESTRO  
Holz  
**REF 8 66 1584**



2 ZWEITES TABLETT  
ORCHESTRO  
Weiß  
**REF 8 66 1583**



2 ZWEITES TABLETT  
ORCHESTRO  
Schwarz  
**REF 8 66 1592**

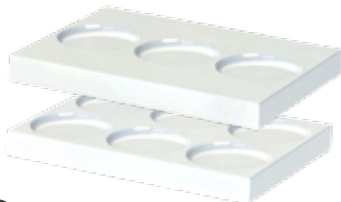

3 KAPSELHALTER ORCHESTRO  
Weiß, umdrehbar für 6 bzw. 3 Kapseln  
**REF 8 66 1586**



3 KAPSELHALTER ORCHESTRO  
Schwarz, umdrehbar für 6 bzw. 3 Kapseln  
**REF 8 66 1594**



4 TEEBEUTELHALTER ORCHESTRO  
WEISS  
**REF 8 66 1585**



4 TEEBEUTELHALTER ORCHESTRO  
Schwarz  
**REF 8 66 1593**

## + PRODUKTVOORTEIL

- + Modular
- + Einfache Reinigung
- + Bietet Platz für eine Espressomaschine und/oder einen Wasserkocher

## MERKMALE

- Farben: schwarz, weiß und/oder Holz
- Willkommenstabletts: Der Kapselhalter ist beidseitig benutzbar: 6 Kapseln auf einer Seite und 3 Kapseln auf der anderen
- Tablett mit Fächern, geeignet für Wasserkocher außer Envoye

## Abmessungen:

- Tablett  
(REF 8 66 1581 / REF 8 66 1582):  
B. 321 x H. 37 x T. 295 mm
- Zweites Tablett  
(REF 8 66 1583 / REF 8 66 1584):  
B. 162 x H. 37 x T. 300 mm
- Teebeutelhalter  
(REF 8 66 1585):  
B. 115 x H. 30 x T. 70 mm
- Kapselhalter  
(REF 8 66 1586):  
B. 137 x H. 13 x T. 93 mm

## TABLETT CHARME



ART. 8 66 1018

ART. 8 66 1020



TEEBEUTELHALTER CHARME

ART. 8 66 1020

TABLETT CHARME

ART. 8 66 1018



„DIE KUNDEN LIEBEN DAS DESIGN  
UND DIE ELEGANZ DIESES  
TABLETTS.“

## TABLETT MIT SCHUBLADE



TABLETT CHARME MIT SCHUBLADE

ART. 8 99 1713



GROSSES TABLETT CHARME MIT  
SCHUBLADE

ART. 8 99 1712

### + PRODUKTVORTEIL



- + **Praktisch**  
Abgesteppte Naht
- + Zeitloses Design mit Lederoptik
- + Einfache Pflege  
(wasserabweisend)
- + Sehr robust (Kunstleder)

### MERKMALE

- Material: Kunstleder und Kunststoff
- Farbe: schwarz

### Abmessungen:

- Tablett:  
B. 400 x H. 32 x T. 260 mm
- Teebeutelhalter:  
B. 160 x H. 60 x T. 80 mm
- Tablett Charme mit Schublade:  
B. 300 x H. 70 x T. 200 mm
- Großes Tablett Charme mit Schublade:  
B. 330 x H. 80 x T. 400 mm



## TABLETT STYLUS



ART. 8 66 761  
ART. 8 66 763



TABLETT STYLUS  
ART. 8 66 761

TEEBEUTELHALTER  
STYLUS

ART. 8 66 763

KLEINES  
TABLETT STYLUS

ART. 8 66 762



### + PRODUKTVOORTEIL

- + 3 harmonisch aufeinander abgestimmte Produkte: Tablett, kleines Tablett, Teebeutelhalter

- + Design

- + EINFACHE REINIGUNG

### MERKMALE

- Material: Bambus
- Natürliche und warme Farbe
- 4 Schutzfüße an jedem Produkt
- Wasserfest
- Fassungsvermögen: 32 Teebeutel, 1 Wasserkocher, 2 Tassen

#### Abmessungen und Gewicht:

- Tablett:  
B. 380 x H. 26 x T. 300 mm / 1,003 kg
- Teebeutelhalter:  
B. 147 x H. 430 x T. 100 mm / 0,151 kg
- Kleines Tablett:  
B. 275 x H. 23,4 x T. 138 mm / 0,272 kg

## MAJESTIC II



TABLETT MAJESTIC II  
ART. 8 66 1165

### + PRODUKTVOORTEIL



- + **Praktisch**  
Vertiefungen für Teebeutel

- + Robust

- + 2 Handgriffe

- + EINFACHE REINIGUNG

- + **ÖKODESIGN**

- FSC-zertifizierter Bambus (aus nachhaltig bewirtschafteten Wäldern)

### MERKMALE

- Material: FSC-zertifizierter Bambus (aus nachhaltig bewirtschafteten Wäldern)
  - Fassungsvermögen: 18 Teebeutel, 1 Wasserkocher, 2 Tassen
  - 4 Schutzfüße
  - Wasserfest
- Abmessungen und Gewicht:**
- B. 360 x H. 20 x T. 220 mm / 1 000 g

## TABLETT ZEN LINE



|                                  | ● Schwarz            | ● Mattschwarz             | ○ Weiß               |
|----------------------------------|----------------------|---------------------------|----------------------|
| TABLETT ZEN LINE                 | <b>ART. 8 66 891</b> | <b>ART. 8 66 891 - MB</b> | <b>ART. 8 66 885</b> |
| TABLETT MIT LOCH ZEN LINE        | <b>ART. 8 66 892</b> | <b>ART. 8 66 892 - MB</b> | <b>ART. 8 66 886</b> |
| KLEINES TABLETT ZEN LINE         | <b>ART. 8 66 893</b> | <b>ART. 8 66 893 - MB</b> | <b>ART. 8 66 887</b> |
| KLEINER TEEBEUTELHALTER ZEN LINE | <b>ART. 8 66 394</b> | <b>ART. 8 66 394 - MB</b> | <b>ART. 8 66 384</b> |

## TABLETT MAESTRO



|                                  | ● Schwarz             | ○ Weiß                |
|----------------------------------|-----------------------|-----------------------|
| TABLETT MAESTRO                  | <b>ART. 8 66 1162</b> | <b>ART. 8 66 1156</b> |
| TABLETT MIT LOCH MAESTRO         | <b>ART. 8 66 1163</b> | <b>ART. 8 66 1157</b> |
| TASSE MASTRO 200 ml + UNTERTASSE | <b>ART. 8 66 1164</b> | <b>ART. 8 66 1158</b> |

### + PRODUKTVOORTEIL



#### + Praktisch

Der Wasserkochersockel kann beim Tablett mit Loch integriert werden

#### + Feuerfest

#### + Fleckenschutz-Imprägnierung

### MERKMALE

- Für den Kontakt mit Nahrungsmitteln zertifiziert
- 2 Farben zur Wahl: weiß oder schwarz
- Material: Melamin
- Für alle JVD-Wasserkocher geeignet

#### Abmessungen und Gewicht:

- Tablett:  
B. 374 x H. 24 x T. 295 mm / 1.000 g
- Kleines Tablett:  
B. 295 x H. 10 x T. 155 mm / 368 g
- Kleiner Teebeutelhalter:  
B. 150 x H. 49 x T. 114 mm / 210 g

### + PRODUKTVOORTEIL

#### + Kompakte und optimierte Abmessungen

#### + Integrierter Teebeutelhalter

#### + Feuerfest

#### + Fleckenschutz-Imprägnierung

#### + Der JVD-Wasserkochersockel kann integriert werden

### MERKMALE

- Für den Kontakt mit Nahrungsmitteln zertifiziert
- 2 Farben zur Wahl: weiß oder schwarz
- Material: Melamin
- Für alle JVD-Wasserkocher geeignet (außer Zenith Inox)

#### Abmessungen und Gewicht:

- Tablett: B. 400 x H. 28 x T. 200 mm / 560 g
- Lochdurchmesser des Tablett: 89 mm
- Tassenset (1 Tasse 200 ml + 1 Untertasse): B. 123 x H. 103 x T. 98 mm / 190 g



GEPÄCKSTÄNDER BERENGERE

**ART. 8 66 2241**

S. 68

# UNSERE ACCESSOIRES FÜR DAS ZIMMER

SEITEN 67 BIS 79

In der Welt der Hotellerie machen **Accessoires von JVD jedes Zimmer einzigartig und den Hotelaufenthalt zu einem Erlebnis**. Wir entwickeln kontinuierlich Innovationen, um Hotelkunden Produkte zu bieten, die Design, Technologie, Sicherheit, Ergonomie und Komfort vereinen.

## BERENGERE



GEPÄCKSTÄNDER  
BERENGERE

**ART. 8 66 2241**



Buchenholz aus einem Wald in der Vendée, der vom Nationalen Forstamt ONF verwaltet wird, FSC-zertifiziertes Holz (aus nachhaltig bewirtschafteten Wäldern). Naturholz ohne Lack und somit ohne Chemikalien.



Die Gurte werden aus in Frankreich angebautem Leinen hergestellt und in der Region Hauts-de-France gewebt. Doppelgeflecht für noch mehr Robustheit.



Handwerkliche Herstellung und Montage von Menschen mit Behinderung in Werkstätten zur beruflichen Eingliederung von ESAT Atlantique.

## GEPÄCKSTÄNDER AUS HOLZ



GEPÄCKSTÄNDER AUS HEVEAHOLZ  
Schwarz

**ART. 8 66 196**

### + PRODUKTVOORTEIL

- + **Kompakt**
- + Hoch-reißfeste Gurte
- + Kein Wandkontakt
- + Natur-Design
- + **ÖKODESIGN**
  - Naturholz, unlackiert
  - Leinengurt, gewebt in Frankreich
  - Hergestellt von Menschen mit Behinderung in Werkstätten zur beruflichen Eingliederung

### MERKMALE

- Material: Buchenholz
- Max. Last: 220 kg
- 6 hoch-reißfeste Gurte
- Abm. aufgeklappt: B. 632 x H. 518 x T. 558mm



Berengere ist der erste 100 % ökologische Gepäckständer aus französischer Produktion und vereint französisches Know-how. Von der Verwendung von edlen Materialien von lokalen Lieferanten bis zur Verarbeitung durch Menschen mit Behinderung ist diese Gepäckständer ein 100 % umweltverträgliches Produkt.

### + PRODUKTVOORTEIL

- + Zusammengeklappt minimaler Platzbedarf (nur 3,5 cm)
- + Patentiertes Modell

### MERKMALE

- Aus wasser- und bakterienabweisendem Tropenholz
- Material: Heveaholz, schwarz
- 4 hoch-reißfeste Gurte
- Max. Last 220 kg
- Abm. aufgeklappt: B. 632 x H. 517,5 x T. 558 mm
- Abm. zusammengeklappt: B. 632 x H. 754 x T. 35 mm

## DESIGN-GEPÄCKSTÄNDER AUS METALL



DESIGN-GEPÄCKSTÄNDER AUS METALL  
Schwarz

**ART. 8 66 1530**

### + PRODUKTVOORTEIL



- + 4 hoch-reißfeste Gurte aus Kunstleder
- + Kompakt
- + Modernes Design
- + Sehr robust

### MERKMALE

- Material: Stahl pulverbeschichtet
- Ausführung: schwarz lackiert und braune Gurte
- 4 Gurte aus braunem Kunstleder
- Schutzfüße für den Boden
- Abm. zusammengeklappt: B. 515 x H. 612 x T. 45 mm
- Abm. aufgeklappt: B. 515 x H. 465 x T. 405 mm

## GEPÄCKSTÄNDER AUS METALL



GEPÄCKSTÄNDER MIT RÜCKENLEHNE,  
METALL  
Goldfarben

**ART. 8 66 508**



GEPÄCKSTÄNDER NIEDRIG, METALL  
Goldfarben

**ART. 8 66 276**



GEPÄCKSTÄNDER MIT RÜCKENLEHNE,  
METALL  
Verchromt

**ART. 8 66 506**



GEPÄCKSTÄNDER NIEDRIG, METALL  
Goldfarben

**ART. 8 66 069**



GEPÄCKSTÄNDER HOCH MIT  
RÜCKENLEHNE  
Mattschwarz

**ART. 8 66 2275**



GEPÄCKSTÄNDER NIEDRIG  
Mattschwarz

**ART. 8 66 2274**

### + PRODUKTVOORTEIL

- + Mit oder ohne Rückenlehne
- + Zusammengeklappt sehr geringer Platzbedarf
- + Ausführung verchromt, goldfarben oder schwarz

### MERKMALE

- Metallrohre Ø 25 mm (1 mm stark)
- 4 hoch-reißfeste Gurte + 2 Haltegurte
- Max. Last 220 kg

#### Gepäckständer:

- Abm. aufgeklappt: B. 665 x H. 500 x T. 400 mm
- Abm. zusammengeklappt: B. 90 x H. 630 mm

#### Gepäckständer mit Rückenlehne:

- Abm. aufgeklappt: B. 675 x H. 705 x T. 520 mm
- Abm. zusammengeklappt: B. 100 x H. 860 mm

## WAVE WECKERSTATION



WAVE

ART. 8 66 1691

### + PRODUKTVORTEIL



**Praktisch**  
Integrierte  
Induktionsladestelle  
(ohne Kabel)



**Einfach zu  
bedienen**

- + Spezielle  
Hotelversion: keine  
Alarmwiederholung  
/ integrierte  
Batterie
- + Komfort für den  
Gast (kabelloses  
Aufladen und USB  
/ Bluetooth /  
Dimmer)

### MERKMALE

- Stromversorgung: 110-240 V/50-60 Hz
- 1 USB-Anschluss und 1 Induktionsladegerät
- Bluetooth
- Radio FM
- Einstellbare Helligkeit
- System mit zwei Akkus als Schutz vor Stromausfällen
- Vorrichtung für optionale Diebstahlsicherung
- 2 Jahre Garantie
- Abm.: H. 70 x B. 130 x T. 90 mm

## MUSE WECKERSTATION



MUSE  
ART. 8 66 1610



WECKERSTATION MUSE  
Runde, Bluetooth  
ART. 8 66 1610

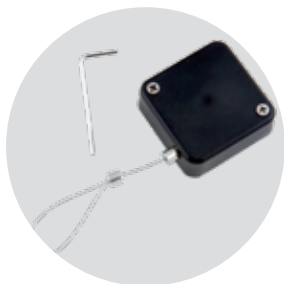

+ DIEBSTAHLSCHUTZ  
ART. 2 10 2097

### + PRODUKTVORTEIL



+ **Praktisch**  
2 USB-Anschlüsse



+ **Ladekabel**  
für Mobiltelefone Apple /  
Android

+ **Spezielle Hotelversion:** keine  
Alarmwiederholung / integrierte  
Batterie

+ **Hohe Stereo-Tonqualität**

### MERKMALE

- Stromversorgung: 220-240V/24 W
- 2 USB-Anschlüsse und 2 Schnellladekabel (2.0 A)
- Bluetooth 4.0
- LCD-Display
- Stereo-Doppellautsprecher 2 x 5 W
- System mit zwei Akkus als Schutz vor Stromausfällen
- Vorrichtung für optionalen Diebstahlschutz
- 2 Jahre Garantie
- Abm.: B. 170 x H. 170 x T. 95 mm

## BEACON SCHREIBTISCHLAMPE



BEACON  
ART. 8 66 1574

### + PRODUKTVORTEIL



+

**Praktisch**  
Induktionsladegerät  
und USB-Anschluss



+

**Dimmfunktion**  
Einstellbare  
Lichtintensität



+

**Warmes oder  
weißes Licht**

### MERKMALE

- Stromversorgung: 110-240 V/50-60 Hz
- 1 USB-Anschluss
- 1 Induktionsladestelle
- Material: Aluminium
- Farbe: schwarz
- Verstellbare Helligkeit
- Einstellbare Lichtart
- Anzahl der Konfigurationen: 15
- EIN/AUS-Schalter
- 2 Jahre Garantie
- Abm.: B. 120 x H. 450 x T. 200 mm



# ABFALLKÖRBE

## DOPPELWANDIG



ABFALLKORB 10 L  
Edelstahl satiniert, doppelwandig  
**ART. 8 99 1007**



ABFALLKORB 10 L  
Schwarz satiniert, doppelwandig  
**ART. 8 99 546**

## EINWANDIG



ABFALLKORB 10  
Schwarz, einwandig, Lederoptik  
**ART. 8 99 1087**



ABFALLKORB SWING-TOP 8 L  
**ART. 8 99 1675**



DECKEL FÜR ABFALLKORB FÜR  
MÜLLTRENNUNG 3 BEHÄLTER  
**ART. 8 99 2301**



ABFALLKORB FÜR  
MÜLLTRENNUNG 3  
BEHÄLTER  
**ART. 8 99 2300**

### + PRODUKTVORTEIL

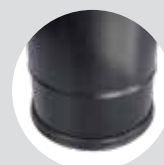

- + Praktisch**  
Doppelwandssystem zum Verbergen und Fixieren des Abfallbeutels
- + Modernes Design**

### MERKMALE

#### Abfallkörbe:

- Doppelwandssystem zum Verbergen und Fixieren des Abfallbeutels
- Farben: schwarz, Edelstahl satiniert, Kunstleder
- Die Ausführungen Schwarz und Edelstahl satiniert sind mit Doppelwand erhältlich
- Abm.: Ø 225 x H. 270 mm

### + PRODUKTVORTEIL

- + 3 Trennbehälter, farbig**
- + Deckel optional**
- + MÜLLTRENNUNG**

### MERKMALE

#### Abfallkörbe:

- Material: Pulverbeschichteter Stahl und Polypropylen
- Fassungsvermögen: 12 l
- Farbe außen: schwarz
- 3 Fächer: 6 l und 2x3 l
- Abm.: Ø 244 x H. 315 mm

## ABFALLKÖRBE

### ABFALLKORB 2 BEHÄLTER



RECYCLING-ABFALLKORB RUND  
**ART. 8 99 1229**



RECHTECKIGER ABFALLKORB MIT  
2 BEHÄLTERN  
**ART. 8 99 1261**



OVALER ABFALLKORB MIT 2  
BEHÄLTERN  
**ART. 8 99 1265**

#### + PRODUKTVOORTEIL

- + Fassungsvermögen von 10 l
- + Gummischutz unten
- + Wasser- und rostfeste Innenbehälter

#### + MÜLLTRENNUNG

#### MERKMALE

- Material: lackiertes Metall oder Edelstahl
- Fassungsvermögen: 10 l
- Farbe außen: schwarz
- 2 Behälter à 5 l

#### Abmessungen und Fassungsvermögen:

- Rund: Ø 225 x H. 270 mm / 10 l
- Rechteckig: B. 270 x H. 290 x T. 210 mm / 14 l

#### + PRODUKTVOORTEIL

- + Aufsatz zur Halterung und Verbergen des Müllbeutels
- + Robust
- + Gummischutz unten verhindert Bodenkratzer

#### MERKMALE

- Material: außen pulverbeschichteter Stahl, Innenbehälter Polypropylen
- Fassungsvermögen: 10 l, 2 Innenbehälter à 5 l
- Farbe außen: schwarz
- Abm: B. 275 x H. 340 x T. 200 mm

## ABFALLKORB



ABFALLKORB  
SCHWARZ  
3 farbige Trennbehälter  
**ART. 8 99 1036**



ABFALLKORB  
SCHWARZ  
3 schwarze  
Trennbehälter  
**ART. 8 99 881**



ABFALLKORB  
EDELSTAHL  
GEBÜRSTET  
3 schwarze  
Trennbehälter  
**ART. 8 99 1031**



ABFALLKORB FÜR  
MÜLLTRENNUNG  
SCHWARZ 13 L  
**ART. 8 99 1975**

## RECHTECKIGER ABFALLKORB



RECHTECKIGER ABFALLKORB  
6,6 L  
**ART. 8 99 1420**

### + PRODUKTVOORTEIL

- + Einzigartiges Design zur Trennung von kleineren Abfällen
- + Mit 6 Aufklebern zur Kennzeichnung
- + Einfach zu entleeren dank integrierter Griffe

### + MÜLLTRENNUNG

#### MERKMALE

- Gummischutz unten verhindert Kratzer am Boden
- Fassungsvermögen: 13 l
- Farbe außen: schwarz oder Edelstahl gebürstet
- Schwarze oder farbige herausnehmbare Behälter
- Abm.: Ø 245 x H. 300 mm

### + PRODUKTVOORTEIL

- + Schlichtes Design
- + 2 Trennbehälter
- + Einfache Entleerung

### + MÜLLTRENNUNG

#### MERKMALE

- Äußerer Behälter aus pulverbeschichtetem Stahl
- Innere Behälter aus Polypropylen
- Farbe außen: schwarz
- Fassungsvermögen: 13 l
- Abm.: B. 245 x H. 300 x T. 245 mm

#### MERKMALE

- Material: Kunststoff
- Farbe außen: grau
- Kratzfeste und einfach zu reinigende Oberfläche
- Abm.: B. 235 x H. 260 x T. 62 mm

## ABFALLBEHÄLTER AUS KARTON



**ART. 8 99 2105**



SET: 3 ABFALLBEHÄLTER  
AUS KARTON 75 L

**ART. 8 99 2105**



SET: 10 BÜRO-  
ABFALLBEHÄLTER AUS  
KARTON

**ART. 8 99 2106**

HERGESTELLT IN FRANKREICH

### + PRODUKTVOORTEIL



#### + Praktisch

Sichtbarer Füllstand



#### + HYGIENISCH

Wenig Bodenkontakt

+ Wird flach geliefert, um die Umweltfolgen des Transports zu reduzieren

+ Einfache Befestigung des Müllbeutels

#### + ÖKODESIGN

- 100 % Karton FSC oder recycelt

### MERKMALE

- Material: Karton FSC oder recycelt
- Fassungsvermögen:  
8 99 2105 - 75l  
8 99 2106 - 6l
- ART. 8 99 2105: Set mit 3 Stück
- ART. 8 99 2106: Set mit 10 Stück
- Abm.: (8 99 2106):  
B. 226 x H. 223 x T. 145 mm
- Abm.: (8 99 2105):  
B. 355 x H. 815 x T. 375 mm

## VELYSS BÜGELEISEN / DAMPFGLÄTTER | MINI-BÜGELBRETT



MINI-BÜGELBRETT  
ART. 8 66 1603



VELYSS  
ART. 8 66 1773



+ Keramikauflfläche



+ Abnehmbarer Wasserbehälter 330 ml



+ Einfache Aufbewahrung



„UNSERE KUNDEN SCHÄTZEN BESONDERS DIE DAMPFGLÄTTER-FUNKTION, FÜR DIE KEIN BÜGELBRETT BENÖTIGT WIRD“

### + PRODUKTVORTEIL

- + Kompakt
- + Einfache Aufbewahrung mit integriertem Haken
- + Hergestellt in Europa

### MERKMALE

- Platte aus feuerverzinktem Streckmetall
- Abmessungen zusammengeklappt: B.800 x T.320 x H. 100 mm
- 2 kleine klappbare Füße aus verzinktem Stahl
- Baumwollbezug mit 6 mm Schaumstoffpolsterung
- Max. Belastung: 5 kg

### + PRODUKTVORTEIL

- + 2-in-1: Bügeleisen und Dampfglätter
- + Leichte Bedienbarkeit

### MERKMALE

- 220-240V - 50/60Hz - 1500W
- Keramikauflfläche
- Wasserbehälter: 330 ml
- Kabellänge: 1,8 m
- 2 Jahre Garantie
- Gewicht des Bügeleisens (ohne Halterung): 550 g
- Abm.: B. 450 x H. 120 x T. 125 mm

# VINCI BÜGEL-SET

**NEUHEIT**



BÜGELBRETT SWIVEL  
+ SCHWARZER BEZUG  
**REF 8 66 1550**



WANDHALTERUNG FÜR  
BÜGELEISEN + WANDHALTERUNG  
FÜR PREMIUM-BÜGELBRETT  
**REF 8 66 1117**



**NEUHEIT**

BÜGELEISEN VINCI  
2.200 W  
Dunkelgrau  
**REF 8 66 1115**



**+ PRODUKTVORTEIL**



**+ EINFACHE AUFBEWAHRUNG**  
mit integriertem Haken

**+ ROBUST**  
Die Bezüge halten  
Temperaturen von über 310°C  
stand

**MERKMALE**

- Für optimale Raumnutzung
- 4 verstellbare Höhen, 4 rutschfeste Fußkappen
- Automatische Verriegelung in zusammengeklapptem Zustand
- Dunkelgrauer elastischer Bezug mit Faserpolsterung (REF 2 50 2139)
- Gestell und FüÙe aus schwarz lackiertem Stahl
- Fläche des Bretts: B. 968 x T. 330 mm
- Abmessungen zusammengeklappt: B. 335 x H. 1265 mm
- Abnehmbare Bügeleisenablage

**+ PRODUKTVORTEIL**

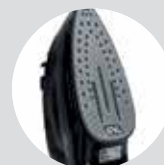

**+ LANGLEBIG**  
Keramiklauffläche

**+ SICHER**  
Bügeleisen mit automatischer  
Abschaltung

**+ Antitropf-, Antikalk- und Selbstreinigungsfunktionen**

**MERKMALE**

- 220-240V - 50/60Hz - 2200W
- Antikalk- und Selbstreinigungsfunktion
- Dampf- und Sprühfunktion
- Temperaturbereich: 150-220° C
- 2 Jahre Garantie
- Abm. : B. 295 x H. 149 x T. 121 mm
- Kabellänge: 2 000 mm

## VESTA TROCKENBÜGELEISEN



VESTA  
TROCKENBÜGELEISEN  
**ART. 8 66 1534**

### + PRODUKTVORTEIL

- + Einfache Wartung und Nutzung (ohne Wasser)
- + Sicher (automatische Abschaltung in senkrechter und waagerechter Position)
- + Keramiklauffläche

### MERKMALE

- 220-240V - 50/60Hz - 1300 W
- Keramiklauffläche
- Kabellänge: 2 m
- 2 Jahre Garantie
- Gewicht des Bügeleisens (ohne Halterung): 920 g
- Abm.: B. 250 x H. 130 x T. 105 mm

## KLEIDERBÜGEL



SET MIT 50 RUTSCHFESTEN  
KLEIDERBÜGELN  
Holz

**ART. 8 66 2120**



SET MIT 50 RUTSCHFESTEN  
KLEIDERBÜGELN MIT KLAMMERN  
Holz

**ART. 8 66 2122**

### + PRODUKTVORTEIL

- + Antirutsch-Hosensteg
- + Kerben für Kleider, Röcke und Blusen
- + Holz in Premium-Qualität

### MERKMALE

- Material: Naturholz mit mattem Finish
- Klassischer Haken
- Set mit 50 Kleiderbügel
- Abm.: B. 450 x H. 240 x T. 20 mm



ABFALLBEHÄLTER FÜR  
MÜLLTRENNUNG

**ART. 8 99 1430**

S. 84

# PUBLIKUMSBE- REICHE

SEITEN 80 BIS 87

JVD bietet eine große Auswahl an Ausrüstungen für Publikumsbereiche, Produktserien und Farben, die sich in jede Umgebung einfügen und ein einzigartiges Ambiente erzeugen.

Durch seine Kompetenz vom Produktdesign bis zur Produktion ist JVD **der einzige Hersteller, der in der Lage ist, Ihnen komplette Produktlinien anzubieten**, vom Seifenspender über den Händetrockner bis zum Papiertuchspender.



## UMKLEIDEN - NEPTUNE



ART. 8 22 1762



NEPTUNE  
Mattschwarz

ART. 8 22 1762



NEPTUNE  
Weiß

ART. 8 22 1405



NEPTUNE  
Blau

ART. 8 22 1406



NEPTUNE  
Rot

ART. 8 22 1407



+ OPTIONAL  
Spiegel Neptune

ART. 8 99 1804

HERGESTELLT IN FRANKREICH

+ **PRODUKTVOORTEIL**



+ **Höhenverstellbar**

Für Groß und Klein gleichermaßen  
geeignet



+ **Ergonomisch**

Dank Beleuchtung und  
180°-Rotation!



+ **EINFACHE REINIGUNG**

Kein Verschmutzen der Schienen,  
alle Oberflächen sind zugänglich

+ Geräuscharm (70 dB)

+ Lange Lebensdauer  
(Induktionsmotor)

+ Chlorbeständig

+ Ein-/Aus-Schalter für sichere  
Wartung

### MERKMALE

- Geeignet für intensive Nutzung (Induktionsmotor)
- Geräuschpegel: 70 dB
- Vandalensicher: ABS-Gehäuse, IK10
- Nennleistung: 2.000 W
- Stromversorgung: 220-240 V/50Hz
- Klasse II - IP23
- 3 Jahre Garantie
- Abm.: (Halterung):  
B. 138 x H. 1.153 x T. 148 mm
- Abm.: (Haartrockner):  
B. 150 x H. 348 x T. 384 mm
- Abm.: (Spiegel):  
B. 300 x H. 450 x T. 20 mm



Scannen  
und Video  
ansehen

## PUBLIKUMSBEREICHE - ABFALLBEHÄLTER PUSH



ABFALLBEHÄLTER PUSH, 40 L  
Edelstahl glänzend  
**ART. 8 99 539**



ABFALLBEHÄLTER PUSH, 40 L  
Schwarz  
**ART. 8 99 538**

### + PRODUKTVOORTEIL

- + Praktisch**  
Innerer Behälter verzinkt, mit Griff
- + Verstärkter Deckel** aus poliertem Edelstahl, schließt automatisch
- + Gummiring** unten verhindert Kratzer am Boden und schützt vor Reinigungsprodukten

### MERKMALE

- Geeignet zur Verwendung in Innenräumen und geschützten Außenbereichen
- Innenbehälter aus verzinktem Metall, mit Griff
- Fassungsvermögen: 40 L
- Farben: schwarz oder Edelstahl glänzend
- Abm.: Ø 345 x H. 785 mm

## ABFALLBEHÄLTER



ABFALLBEHÄLTER FÜR 3-FACH-  
TRENNUNG  
Stahl pulverbeschichtet schwarz 40 l  
**ART. 8 99 1080**  
Edelstahl gebürstet 40 l  
**ART. 8 99 1005**



ABFALLBEHÄLTER FÜR 3-FACH-  
TRENNUNG  
Edelstahl gebürstet  
**ART. 8 99 1081**  
Schwarz 60 l  
**ART. 8 99 1004**

### 40 LITER UND 60 LITER

#### + PRODUKTVOORTEIL

- + Kompakte Lösung** für 3-fach-Trennung (Büros und Zimmer)
- + 3 herausnehmbare Fächer** aus verzinktem Stahl
- + Einfache Entleerung**
- + Etiketten** zur Kennzeichnung
- + MÜLLTRENNUNG**

#### MERKMALE

- Material: lackiertes Metall oder Edelstahl
- Farben: Stahl pulverbeschichtet schwarz oder Edelstahl gebürstet
- Abm.: 40 l Ø 335 x H. 470 mm
- 2 Fächer à 10 l + 1 Fach à 20 l
- Abm.: 60 l Ø 355 x H. 670 mm
- 60 l  
2 Fächer à 15 l  
1 Fach à 30 l

# MÜLLTRENNBEHÄLTER METALL



BASIS  
MÜLLTRENNBEHÄLTER  
METALL 40 l  
Schwarz

**REF 8 99 2297-  
BASIS**

BASIS  
MÜLLTRENNBEHÄLTER  
METALL 60 l  
Schwarz

**REF 8 99 2298-  
BASIS**



**NEUHEIT**



Verbindungsclip für  
Mülltrennbehälter aus  
Metall

**REF 8 99 2336**

**+ PRODUKTVOORTEIL**

- + ROBUST**  
(Struktur aus pulverbeschichtetem Stahl)
- + Erhältlich in verschiedenen Farben**  
zur besseren Mülltrennung
- + Integrierter Beutelhalter**
- + Einfache Bildung von Sortierstationen**
- + MÜLLTRENNUNG**

**MERKMALE**

- Materialien: Pulverbeschichteter Stahl
- Fassungsvermögen: 40 oder 60 l
- Abm. (40 l):  
B. 300 x H. 700 x T. 200 mm
- Abm. (60 l):  
B. 350 x H. 750 x T. 230 mm

|                     | 40 l                          | 60 l                          |
|---------------------|-------------------------------|-------------------------------|
| Grauer Deckel<br>●  | <b>8 99 2297<br/>-LID-GRY</b> | <b>8 99 2298<br/>-LID-GRY</b> |
| Blauer Deckel<br>●  | <b>8 99 2297<br/>-LID-BLU</b> | <b>8 99 2298<br/>-LID-BLU</b> |
| Gelber Deckel<br>●  | <b>8 99 2297<br/>-LID-YEL</b> | <b>8 99 2298<br/>-LID-YEL</b> |
| Grüner Deckel<br>●  | <b>8 99 2297<br/>-LID-GRN</b> | <b>8 99 2298<br/>-LID-GRN</b> |
| Roter Deckel<br>●   | <b>8 99 2297<br/>-LID-RED</b> | <b>8 99 2298<br/>-LID-RED</b> |
| Brauner Deckel<br>● | <b>8 99 2297<br/>-LID-BRN</b> | <b>8 99 2298<br/>-LID-BRN</b> |



Aufkleber-Bogen für Mülltrennung

**REF 2 40 3459**

## ABFALLBEHÄLTER FÜR 3-FACH-TRENNUNG



ABFALLBEHÄLTER FÜR  
MÜLLTRENNUNG  
Metall

**REF 8 99 2302**

### + PRODUKTVORTEIL

+ **ROBUST**  
(Struktur aus verzinktem Stahl)

+ Integrierter Beutelhalter

+ **MÜLLTRENNUNG**

### MERKMALE

- Farbe: schwarz
- Material: Stahl
- Abm. : B 1018 × T 326 × H 1094 mm



Aufkleber-Bogen für Mülltrennung

**REF 2 40 3459**

# ABFALLBEHÄLTER FÜR MÜLLTRENNUNG, ÖFFNUNG VORNE



ABFALLBEHÄLTER FÜR  
MÜLLTRENNUNG, ÖFFNUNG  
VORNE  
Gelb

**REF 8 99 2299-YEL**



ABFALLBEHÄLTER FÜR  
MÜLLTRENNUNG, ÖFFNUNG  
VORNE  
Braun

**REF 8 99 2299-BRN**

**NEUHEIT**

ABFALLBEHÄLTER FÜR  
MÜLLTRENNUNG, ÖFFNUNG  
VORNE  
Grau

**REF 8 99 2299-GRY**

ABFALLBEHÄLTER FÜR  
MÜLLTRENNUNG, ÖFFNUNG  
VORNE  
Weiß

**REF 8 99 2299-WHT**

ABFALLBEHÄLTER FÜR  
MÜLLTRENNUNG, ÖFFNUNG  
VORNE  
Blau

**REF 8 99 2299-BLU**

ABFALLBEHÄLTER FÜR  
MÜLLTRENNUNG, ÖFFNUNG  
VORNE  
Gelb

**REF 8 99 2299-YEL**

ABFALLBEHÄLTER FÜR  
MÜLLTRENNUNG, ÖFFNUNG  
VORNE  
Rot

**REF 8 99 2299-RED**

ABFALLBEHÄLTER FÜR  
MÜLLTRENNUNG, ÖFFNUNG  
VORNE  
Grün

**REF 8 99 2299-GRN**

ABFALLBEHÄLTER FÜR  
MÜLLTRENNUNG, ÖFFNUNG  
VORNE  
Braun

**REF 8 99 2299-BRN**

## + PRODUKTVOORTEIL

- + Breite Öffnung vorne für einfaches Herausnehmen des Müllbeutels
- + **ROBUST** (pulverbeschichteter Stahl)
- + Integriertes Müllbeutelhalter-System
- + Ideal für die Bildung von Sortierstationen
- + **MÜLLTRENNUNG**

## MERKMALE

- Materialien: Pulverbeschichteter Stahl
- Fassungsvermögen: 80 l
- Abm. : B. 400 x H. 785 x T. 450 mm



Aufkleber-Bogen für Mülltrennung

**REF 2 40 3459**

## LOBBY - STATION YALISS



**ART. 8 44 1765T01**



AUTOMATISCHE  
DESINFEKTIONSSTATION YALISS  
Mattschwarz 1 000 ml

**ART. 8 44 1765T01**

Weiß 1 000 mL

**ART. 8 44 1448T01**



+

ROLLEN-SET

**ART. 5 30 2764**

**Praktisch**

Optionales Set mit 4 Rollen  
+ Schrauben (2 mit Bremse, 2  
Standardrollens)

HERGESTELLT IN FRANKREICH

### + PRODUKTVORTEIL

- + Hygienisch**  
(Sensorische Erkennung der Hände und integrierter Tropfauffangvorrichtung)
- + Sehr hohe Stabilität** (Sockel 6 kg)
- + A5- Display** ermöglicht gute lesbare Beschriftung (Werbehinweis, etc.)
- + Ohne Stromanschluss** (Betrieb mit Batterien)
- + Einschließlich Befestigungsset**

### MERKMALE

- Abnehmbarer Behälter für einfache Reinigung
- Große Öffnung zur Kontrolle des Füllstands
- Dosierung: 1 ml pro Druck
- Material: ABS
- Stromversorgung: 4 Batterien 1,5 V LR14 (nicht im Lieferumfang enthalten)
- Externe Stromversorgung optional (ART. 2 20 2798)
- Entspricht den HACCP-Vorschriften
- Abm.: (Yaliss):  
B. 157 x H. 295 x T. 106 mm
- Abm.: (Totem):  
B. 358 x H. 1.609 x T. 358 mm (12,8 kg)

## OUTDOOR - WANDASCHER



WANDASCHER  
1,5L

**ART. 8 99 501**



WANDASCHER  
3 l mit Abfallbehälter 14 l

**ART. 8 99 1170**



WANDASCHER  
Slim 3 l

**ART. 8 99 1452**



WANDASCHER ROHR  
1,8 l Edelstahl

**ART. 8 99 1839**

### + PRODUKTVORTEIL

- + Vandalsicher**  
Verriegelungssystem mit Schlüssel
- + Montagefertig**  
Einschließlich Befestigungsset
- + Praktisch**  
Einfache Entleerung
- + Für Außenbereiche**
- + Regenschutz**
- + Schnelle und einfache Entleerung**

### MERKMALE

- Verschießbar mit Schlüssel
- Einschließlich Befestigungsset für Wandmontage

### Abmessungen und Fassungsvermögen:

#### 8 99 501 :

- 1,5 l (150 Zigarettenstummel, Behälter 0,5 l)
- B. 150 x H. 255 x T. 60 mm

#### 8 99 1170:

- 3 l (900 Zigarettenstummel) + Abfallbehälter 14 l
- B. 300 x H. 670 x T. 140 mm

#### 8 99 1452:

- 3 l (900 Zigarettenstummel)
- B. 100 x H. 500 x T. 64 mm

#### 8 99 1839:

- Edelstahl glänzend
- Ø 110 x H. 500 mm

## STANDASCHER



ASCHER 2 L UND  
ABFALLBEHÄLTER  
8 L

**ART. 8 99 615**



ROHRFÖRMIGER  
ASCHER 3 L

**ART. 8 99 616**

### + PRODUKTVORTEIL

- + Für Außenbereiche**
- + Unwettergeschützt**
- + Schnelle und einfache Entleerung**

### MERKMALE

- Material: verzinkter Stahl (rost- und korrosionsbeständig)
- UV-Schutzbeschichtung
- Innenbehälter aus Zink erleichtert das Verglimmen der Zigaretten
- Edelstahlfläche zum Ausdrücken der Zigaretten
- Verschießbar mit Schlüssel
- Einschließlich Befestigungsset für Bodenmontage

### Abmessungen und Fassungsvermögen:

#### 8 99 615:

- Ascher 2 l (600 Zigarettenstummel) und Container 8 l
- B. 400 x H. 1.040 x T. 260 mm

#### 8 99 616:

- Ascher 3 l (900 Zigarettenstummel)
- Ø 300 x H. 1.080 mm



YALISS AUTOMATIK

**ART. 8 44 1765**

S. 84

# SANITÄRBEREICHE

SEITEN 88 BIS 93

JVD bietet eine breite Auswahl von Geräten und Produktlinien für die Ausstattung Ihrer Sanitärbereiche. Durch seine Kompetenz vom Produktdesign bis zur Produktion ist JVD der einzige Hersteller, der in der Lage ist, Ihnen komplette Produktlinien anzubieten, vom Seifenspender über den Händetrockner bis zum Papiertuchspender.



# SUP'AIR *fresh*



DER HÄNDETROCKNER, DER  
**SCHLECHTE GERÜCHE  
NEUTRALISIERT.**



SUP'AIR FRESH  
AUTOMATISCH  
Mattschwarz

**ART. 8 11 2178**



SUP'AIR FRESH  
AUTOMATISCH  
Metallgrau

**ART. 8 11 2177**



SUP'AIR FRESH  
AUTOMATISCH  
Weiß

**ART. 8 11 2159**

HERGESTELLT IN FRANKREICH

## + PRODUKTVOORTEIL

- + Neutralisiert schlechte Gerüche ohne Verbrauchsmaterial und Chemikalien
- + Patentierte Innovation
- + **ÖKODESIGN**
  - Geringer Stromverbrauch
  - 25 % recycelter Kunststoff

## MERKMALE

- Trocknungszeit: 10 bis 15 Sekunden
- Nutzung: stark
- Geräuschpegel: 75 dB
- Vandalensicher: ABS-Gehäuse IK9
- Beleuchtung des Trocknungsbereichs
- Nennleistung: 600 W
- Stromversorgung: 220-240 V/50 Hz
- CE - Klasse II - IP24
- Ausführungen: mattschwarz, metallgrau, weiß
- 2 Jahre Garantie
- Abm.: B. 216 x H. 292 x T. 195 mm



1 GEKAUFTER  
HÄNDETROCKNER  
=  
1 HYGIENESET  
GESPENDET FÜR  
DIE PHILIPPINEN

# EXP'AIR



|   |           |                       |
|---|-----------|-----------------------|
|  | SCHWARZ   | <b>ART. 8 11 1376</b> |
|  | Grau      | <b>ART. 8 11 822</b>  |
|  | WEISS     | <b>ART. 8 11 791</b>  |
|  | Aluminium | <b>ART. 8 11 1757</b> |

ANTIBAKTERIELLER KUPFERFILTER  
**ART. 5 90 2014**

HERGESTELLT IN FRANKREICH

## + PRODUKTVOORTEIL



- + 50 % lauffruhiger als Konkurrenzprodukte
- + Äußerst robuster ABS

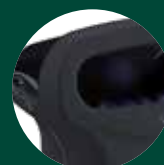

- + Für alle Benutzer geeignet: Öffnung vorne eignet sich auch für Menschen mit körperlichen Einschränkungen und Kleinkinder
- + 100 % vandalensicher: Aluminium-Gehäuse
- + **ÖKODESIGN**  
- Geringer Stromverbrauch  
- 25 % recycelter Kunststoff

## MERKMALE

- Trocknungszeit: 10 bis 15 Sekunden
- Nutzung: stark
- Vandalensicher: Aluminium-Gehäuse
- Beleuchtung des Trocknungsbereichs
- Antibakterieller Kupferfilter enthalten
- Wasserauffangbehälter mit 600 ml Fassungsvermögen
- Wasserüberlaufset optional (ART. 5 30 1719)
- Ausführungen: schwarz, metallgrau, weiß
- Abm.: B. 343 x H. 430 x T. 237 mm
- Geräuschpegel: 75 dB
- Nennleistung: 800 W
- Stromversorgung: 230 V/50 Hz
- CE - Klasse II - IP44
- 3 Jahre Garantie



1 GEKAUFTER HÄNDETROCKNER  
= **1 HYGIENESET GESPENDET FÜR DIE PHILIPPINEN**

# STELL'AIR



HERGESTELLT IN FRANKREICH

## + PRODUKTVORTEIL

- + 73 DB**  
Das geräuschärmste Modell auf dem Markt



- + HYGIENISCH**  
Mit Kupferfilter und integriertem Wasserauffangbehälter, antibakterielle Oberflächenbehandlung



- + ERGONOMISCH**  
Beleuchtung des Trocknungsbereichs; Drucklufttrocknung bei Schwenkbewegung

- + ÖKODESIGN**  
- 25 % recycelter Kunststoff, sehr robuster ABS-Kunststoff

## MERKMALE

- Trocknungszeit: 10 bis 15 Sekunden
- Nutzung: stark
- Geräuschpegel: 73 dB
- Vandalensicher: ABS-Gehäuse IK 10, davon 25 % aus recyceltem Kunststoff
- Beleuchtung des Trocknungsbereichs
- Antibakterieller Kupferfilter enthalten
- Wasserauffangbehälter mit 1 l Fassungsvermögen
- Nennleistung: 800 W
- Stromversorgung: 220-240 V/50 Hz
- CE - Klasse II - IP44
- Ausführungen: mattschwarz, metallgrau, weiß
- 3 Jahre Garantie
- Abm.: B. 340 x H. 531 x T. 262 mm



STELL'AIR AUTOMATISCH  
Mattschwarz

**ART. 8 11 1761**



STELL'AIR AUTOMATISCH  
Metallgrau

**ART. 8 11 963**



STELL'AIR AUTOMATISCH  
Weiß

**ART. 8 11 962**

ANTIBAKTERIELLER KUPFERFILTER

**ART. 5 90 2014**

WASSERÜBERLAUFSET

**ART. 5 30 1719**



1 GEKAUFTER  
HÄNDETROCKNER  
=  
1 HYGIENESET  
GESPENDET FÜR  
DIE PHILIPPINEN



## YALISS JUMBO 400



YALISS JUMBO 400  
Mattschwarz  
**ART. 8 99 1764**



YALISS JUMBO 400  
Weiß  
**ART. 8 99 955**

HERGESTELLT IN FRANKREICH

### + PRODUKTVORTEIL

- + ERGONOMISCH**  
Einfache beidseitige  
Papierabtrennung dank  
Klingenschärfung



- + FLEXIBLE ROLLENHALTERUNG**  
Universeller Dorn



- + VANDALENSICHERHEIT**  
Stoßfestes ABS-PC-Gehäuse  
IK10 (ART. 8 99 1288)
- + Sicher verschließbar mit Schlüssel
- + Praktisch: einfaches Nachfüllen  
der Verbrauchsmaterialien

### + ÖKODESIGN

#### MERKMALE

- Material:
  - 8 99 2103: Edelstahl 304
  - 8 99 1764: 100 % recycelter Kunststoff
  - 8 99 955: 50 % recycelter Kunststoff
- Fassungsvermögen:
  - 1 Rolle 400 m - Ø max. 295 mm
- Universeller Dorn
- Papierfüllstandsanzeige
- 4 Befestigungspunkte
- Abm.: B. 310 x H. 334 x T. 123 mm

## YALISS VERSCHIEDENES PAPIER MINI



YALISS VERSCHIEDENES PAPIER,

MINI  
Weiß

**ART. 8 99 954**



+



+

**UNIVERSELL**

System mit abnehmbarem Dorn für Rollen- oder Blattformat

HERGESTELLT IN FRANKREICH

### + PRODUKTVOORTEIL

- + Passend für große Formate
- + Sicher verschließbar mit Schlüssel
- + Praktisch: einfaches Nachfüllen der Verbrauchsmaterialien
- + **ÖKODESIGN**

### MERKMALE

- 50 % recycelter Kunststoff
- Fassungsvermögen: 1 Rolle - Ø max. 130 mm
- Papierfüllstandsanzeige
- 3 Befestigungspunkte
- Abm.: B. 155 x H. 177 x T. 135 mm

## YALISS ZIG-ZAG



YALISS ZIG-ZAG  
Edelstahl

**ART. 8 99 2102**



YALISS ZIG-ZAG  
Mattschwarz

**ART. 8 99 1792**



YALISS ZIG-ZAG  
Weiß

**ART. 8 99 880**

HERGESTELLT IN FRANKREICH

### + PRODUKTVOORTEIL

- + Für große Papierhandtücher geeignet
- + Sicher verschließbar mit Schlüssel
- + Praktisch: einfaches Nachfüllen der Verbrauchsmaterialien
- + **ÖKODESIGN**

### MERKMALE

- Material:  
- 8 99 2102: Edelstahl 304  
- 8 99 1792 & 8 99 880: 50 % recycelter Kunststoff
- Fassungsvermögen: 400 bis 700 Papierhandtücher
- Formatgrößen: Maximale Breite: 255 mm - Tiefe: 125 mm
- Papierfüllstandsanzeige
- 4 Befestigungspunkte
- Abm.: B. 280 x H. 350 x T. 133 mm

## YALISS AUTOMATISCH



YALISS GEL  
Edelstahl

**ART. 8 44 2104**



YALISS GEL  
Mattschwarz

**ART. 8 44 1765**



YALISS SEIFE  
Weiß

**ART. 8 44 1448**

YALISS SEIFE SCHAUM  
Weiß

**ART. 8 44 1449**

### + PRODUKTVOORTEIL

- + **HYGIENISCH**  
Sensor-Erkennung der Hände
- + **EINFACH**  
Automatisches Abschalten beim Öffnen des Gehäuses und große Öffnung für einfaches Nachfüllen
- + **SCHAUM ODER GEL**  
mit austauschbarem Pumpsystem

### MERKMALE

- Inhalt: 1 000 ml
- Schaltet bei Öffnung des Gehäuses automatisch ab
- Abnehmbarer Behälter für einfache Reinigung
- Große Öffnung zur Kontrolle des Füllstands
- Dosierung: 1 ml pro Druck (Gel)
- Stromversorgung: 4 Batterien 1,5 V LR14 (nicht im Lieferumfang enthalten)
- Füllstandkontrolle
- Verschließbar mit Schlüssel
- Entspricht den HACCP-Vorschriften
- 2 Jahre Garantie
- Abm.: B. 157 x H. 295 x T. 106 mm



MOBILER BEHÄLTER MIT PEDAL

**ART. 8 99 2293**

S. 95

# KÜCHE

SEITEN 94 BIS 97

Beim Abfallmanagement spielt JVD eine entscheidende Rolle, da jeder Raum individuell gestaltet werden kann und die Abfallentsorgung ein wichtiger Bestandteil ökologischen Fortschritts bedeutet.

Wir setzen uns tagtäglich dafür ein, Mülltrennsysteme zu entwerfen, die Design, Zweckmäßigkeit, Sicherheit und Umweltschutz vereinen, um bei der Abfallentsorgung das Konzept der Nachhaltigkeit umzusetzen.

## METALLBEHÄLTER MIT PEDAL UND ÖFFNUNG VORNE



MOBILER BEHÄLTER MIT  
PEDAL 110 l  
Edelstahl

**REF 8 99 2293-SSSTL**

MOBILER BEHÄLTER MIT  
PEDAL 110 l  
Metall weiß

**REF 8 99 2293-WHT**

MOBILER BEHÄLTER MIT  
PEDAL 110 l  
Metall schwarz

**REF 8 99 2293-BLA**

MOBILER BEHÄLTER MIT  
PEDAL 110 l  
Metall blau

**REF 8 99 2293-BLU**

MOBILER BEHÄLTER MIT  
PEDAL 110 l  
Metall gelb

**REF 8 99 2293-YEL**

MOBILER BEHÄLTER MIT  
PEDAL 110 l  
Metall rot

**REF 8 99 2293-RED**

MOBILER BEHÄLTER MIT  
PEDAL 110 l  
Metall grün

**REF 8 99 2293-GRN**

MOBILER BEHÄLTER MIT  
PEDAL 70 l  
Edelstahl

**REF 8 99 2294-SSSTL**

MOBILER BEHÄLTER MIT  
PEDAL 70 l  
Metall weiß

**REF 8 99 2294-WHT**

### + PRODUKTVOORTEIL

- + Bei Anlieferung fertig montiert
- + Erhältlich in verschiedenen Farben zur besseren Mülltrennung
- + Bequemer Zugang durch eine Deckelöffnung mit mehr als 80°
- + Abnehmbare Vorderfront für einfaches Herausnehmen des Müllbeutels
- + Breites Pedal für die Benutzung gemäß HACCP-Konzept
- + 2 Gummiräder für einfaches Umstellen

### + MÜLLTRENNUNG

#### MERKMALE

- Materialien: Edelstahl 430 oder pulverbeschichteter Stahl
- Fassungsvermögen: 70 l oder 110 l
- Abm. 70 l  
B. 480 x H. 755 x T. 440 mm
- Abm. 110 l  
B. 480 x H. 965 x T. 440 mm



Aufkleber-Bogen für Mülltrennung

**REF 2 40 3459**

## MÜLLBEUTELHALTER RUND MOBIL MIT PEDAL



MÜLLBEUTELHALTER RUND,  
MOBIL MIT PEDAL  
Edelstahl

**REF 8 99 2295-SSSTL**

MÜLLBEUTELHALTER RUND,  
MOBIL MIT PEDAL  
Gelb

**REF 8 99 2295-YEL**

MÜLLBEUTELHALTER RUND,  
MOBIL MIT PEDAL  
Rot

**REF 8 99 2295-RED**

MÜLLBEUTELHALTER RUND,  
MOBIL MIT PEDAL  
Weiß

**REF 8 99 2295-WHT**

MÜLLBEUTELHALTER RUND,  
MOBIL MIT PEDAL  
Blau

**REF 8 99 2295-BLU**

MÜLLBEUTELHALTER RUND,  
MOBIL MIT PEDAL  
Grün

**REF 8 99 2295-GRN**

MÜLLBEUTELHALTER RUND,  
MOBIL MIT PEDAL  
Grau

**REF 8 99 2295-GRY**



WANDHALTER FÜR  
MÜLLBEUTELHALTER  
**REF 8 99 2323**

### + PRODUKTVORTEIL

- + Erhältlich in verschiedenen Farben zur besseren Mülltrennung
- + Breites Pedal für die Benutzung gemäß HACCP-Konzept
- + Beutelhalterung durch Gummiband
- + Zwei Räder aus Hartplastik
- + **MÜLLTRENNUNG**

### MERKMALE

- Materialien: Pulverbeschichteter Stahl oder Edelstahl
- Fassungsvermögen: 110 l
- Abm. : B. 520 x H. 990 x T. 580 mm



Aufkleber-Bogen für Mülltrennung

**REF 2 40 3459**



**HELIO**FLÄCHEN-RICHTWERTE FÜR OPTIMALEN SCHUTZ • 60 m<sup>2</sup>

INSEKTENVERNICHTER HELIO

**ART. 8 55 2232**

LAMPE HELIO

**ART. 2 20 3176****+ PRODUKTVOORTEIL**

- + Geringer Stromverbrauch**  
LED-Lampe und intelligenter Lichtsensor
- + Umweltfreundlich**  
Keine chemischen Produkte, kein Verbrauchsmaterial
- + HYGIENISCH**  
Kein Ausstoß von Insektenresten  
Einfach zu leerender Behälter
- + ÖKODESIGN**

**MERKMALE**

- Stromversorgung: 220-240 V, 50/60 Hz
- Nennleistung: 7,5 W
- EIN/AUS-Schalter
- Material: ABS-PC
- Ausführung: weiß
- Lampenart: UV-A
- Lampe enthalten
- Insektenauffangbehälter
- Abm.: B. 200 x H. 430 x T. 200 mm

**LED**FLÄCHEN-RICHTWERTE FÜR OPTIMALEN SCHUTZ • 80 m<sup>2</sup>

LED-INSEKTENVERNICHTER

**ART. 8 55 1593**

LED-BAND

**ART. 2 20 2657****+ PRODUKTVOORTEIL**

- + 360°-Öffnung** für eine bessere Anziehung der Insekten
- + ÖKODESIGN**  
- Led-Röhre mit langer Lebensdauer und niedrigem Stromverbrauch

**MERKMALE**

- Zum Aufstellen oder Aufhängen
- Einfach zu reinigender Insektenvernichter
- Stromversorgung: 220-240 V/50-60 Hz
- Leistung: 13 W
- Lampenart: LED
- Stromstärke am Gitter: 4000 V
- Material: ABS mit Alpha-Methylstyrol
- Klasse II - IP 20
- 2 Jahre Garantie
- Abm.: B. 470 x H. 255 x T. 100 mm

# WARUM JVD?



## 40 JAHRE INNOVATION IM DIENSTE IHRES WOHLBEFINDENS

Mit vier Jahrzehnten Geschichte und vor allem Erfahrung ist JVD heute **ein Unternehmen, das in der Hygienebranche für Hoteliers, Händler von Hygieneausrüstungen oder auch öffentliche Einrichtungen unverzichtbar ist.** Insbesondere dank unserer Entwicklungsabteilung und einer engen Zusammenarbeit mit dem Design-Universum steht JVD heute an der Spitze der Innovation.

**Alle unsere Produkte werden von uns selbst entwickelt, design, hergestellt und streng getestet.**

Unsere soliden und sorgfältig überwachten industriellen Prozesse garantieren Ihnen höchste Qualität, vom kleinsten Bauteil bis hin zum Kundendienst!

**40 000** Händetrockner  
**400 000** Papiertuch- und Seifenspender werden jedes Jahr in unserem Werk in Rezé Bei Nantes/ Westfrankreich hergestellt



## DIE QUALITÄT EINES PRODUKTS MADE IN FRANCE

Mit seiner internationalen Struktur ist JVD heute in mehr als 100 Ländern in der ganzen Welt tätig. Dennoch wollte JVD immer ein Unternehmen sein, das die Nähe zu seinen Kunden pflegt. Und das ist uns gelungen.

Unser Firmensitz befindet sich bei Nantes im **Departement Loire-Atlantique** und wir legen Wert darauf, das lokale Know-how zu nutzen und dauerhafte Beziehungen zu unseren Partnern zu pflegen. Deshalb bevorzugen wir Bauteile, die in den benachbarten Departements hergestellt werden. **So werden zahlreiche Produkte von JVD vollständig in einem Umkreis von 200 km hergestellt. Wir von JVD exportieren Qualität und Innovation „Made in France“!**

In **100** Ländern ist das Know-how „Made in France“ von JVD heute erhältlich.





# DIE ANSPRÜCHE AN EINEN OPTIMALEN SERVICE

Für JVD zählt die **Qualität des Kundendiensts genauso viel wie die Qualität seiner Produkte**. Das sagt doch alles! Aus diesem Grund finden Sie bei JVD in Nantes wie in Singapur, in Mexiko wie in Deutschland gleichermaßen ein offenes Ohr, maximale Aufmerksamkeit und den Willen, alle Ihre Fragen und Wünsche zu beantworten.

Die Stärke unserer Vertriebs- und Serviceteams ist ihre Fähigkeit, sich in Ihre Lage zu versetzen und mit Ihnen eine echte **Beziehung der Kundennähe** aufzubauen: per Telefon oder E-Mail werden Sie einen Dialog führen können, als ob Ihr JVD-Ansprechpartner direkt vor Ihnen steht!

**Werkstags:** Unser Kundendienst ist für Sie da. Unser Vertriebsteam berät Sie gerne persönlich.

## Reborn

By JVD

## WIR ENGAGIEREN UNS FÜR RUNDERNEUERUNG

Seit 2024 bieten wir mit Reborn by JVD **das erste Angebot von runderneuertem Händetrocknern**. Dieses Projekt ermöglicht die Verlängerung der Lebensdauer der Produkte durch ihre Überholung im Werk Rezé und die Verwertung der Materialien. **JVD schloss eine Partnerschaft mit einer Werkstatt zur beruflichen Eingliederung von Menschen mit Behinderung durch ihre Schulung zur Generalüberholung der Geräte.**

Bei JVD steht die Umweltverträglichkeit im Zentrum unserer Strategie. Von der Konzeption bis zur Herstellung, vom Transport über das Recycling bis hin zum Kundendienst: Überall bemühen wir uns, unsere ökologischen und sozialen Auswirkungen zu verringern. Wir unterstützen auch die Solidarwirtschaft durch Partnerschaften, wie zum Beispiel mit Better with Water, und wir kämpfen gegen geplante Obsoleszenz. **Wir bei JVD engagieren uns für Nachhaltigkeit.**

JVD gehört zu den **5 %** der Unternehmen seiner Kategorie, die mit dem Label Ecovadis Gold ausgezeichnet wurden.





#### **JVD FRANCE**

3, rue des Brèches  
44 406 REZÉ CEDEX (Frankreich)

Vertrieb Frankreich  
Tel. + 33 (0)2 40 75 98 20  
jvdfrance@jvd.fr

Vertrieb Export  
Tel. + 33 (0)2 40 75 99 76/77  
jvdexport@jvd.fr

Kundendienst  
Tel. + 33 (0)2 40 75 96 30  
sav@jvd.fr

#### **JVD ASIA**

56 Loyang Way #06-04  
Loyang Enterprise Building -  
SINGAPORE 508775  
Tel. + 65 6214 8550  
jvd.com.sg

#### **JVD ESPAÑA**

c/juan de herrera, 14 Elche parque  
industrial 03203 ELCHE Alicante  
Spanien  
Tel. + 34 965 677 777  
jvd.es

#### **JVD AMERICAS**

Carr. Querétaro San Luis Potosi  
16368 Bodega 16, Col. El Salitre  
Santa Rosa Jauregui  
C.P. 76220 Querétaro  
MEXICO  
Tel. + 52 (442) 246 1889  
jvd.mx



Im Sinne des Umweltschutzes druckt JVD diesen Katalog in Frankreich mit pflanzlicher Tinte auf ökologischem Papier aus nachhaltig bewirtschafteten Wäldern. Wir laden unsere Partner und Kunden ein, uns ihre E-Mail-Adresse mitzuteilen, damit wir ihnen diese Informationen in elektronischer Form zukommen lassen können.

Unverbindliches Dokument. JVD behält sich das Recht vor, die Merkmale seiner Produkte ohne vorherige Benachrichtigung zu ändern. Handelsregister 330 927 476. Fotos: Garnier Studios, Cédric Chassé und Getty Image. Per KI generierte Abbildungen, die Prompts wurden vom KI-Studio von Nouvelle Vague formuliert.

